



PLANTA DE IMPLANTAÇÃO EXISTENTE
ESC.: 1/500

QUADRO GERAL DE ÁREAS	
ÁREA DO TERRENO	34.511,16 m²
ÁREA DA ESCOLA	2.834,79 m²
ÁREA DA QUADRA	491,17 m²
ÁREA DA GUARITA	89,10 m²
ÁREA TOTAL CONSTRUÍDA	3.415,06 m²
ÁREA PERMEÁVEL	28.422,49 m²
TAXA DE PERMEABILIDADE	82,35 %
TAXA DE OCUPAÇÃO	9,89 %
COEFICIENTE DE APROVEITAMENTO	0,09

05			
04			
03			
02			
01			
Nº.	DESCRIÇÃO	RESP.	DATA



GOVERNO DO ESTADO DO ESPÍRITO SANTO

SECRETARIA DE ESTADO DA EDUCAÇÃO – SEDU

GERÊNCIA DE REDE FÍSICA ESCOLAR



TÍTULO: REFORMA EEEFM DOMINGOS JOSÉ MARTINS

ENDEREÇO: AVENIDA SIMÃO SOARES, SN, BARRA DE ITAPEMIRIM, MARATAÍZES/ES

PRANCHA: ANTEPROJETO

PROJETO: ARQUITETÔNICO

SUBSECRETÁRIO ESTADUAL: VINÍCIUS JOSÉ SIMÕES

GERENTE DA GERFE: MARCELO AMORIM GONÇALVES

COORDENADOR GERAL: ARIIVALDO LUSTOSA RORIZ JÚNIOR

AUTOR PROJETO: WILSON RODRIGUES GONÇALVES

CO-AUTOR PROJETO:

RESPONSÁVEL TÉCNICO:

ARQUIVO: MAR01-P04-AQ-AP-R0-01.dwg

ESCALA: INDICADA

UNIDADE: METRO

CREA-PE: 020310/D

CAU-ES: A24721-9

CREA:

DESENHO: FERNANDA

REFERENCIA: PLANTA DE IMPLANTAÇÃO

FOLHA: 01/21

FORMATO: AO

OBSERVAÇÕES:

DATA: FEVEREIRO/2025

VISTO:

REVISÃO: R0

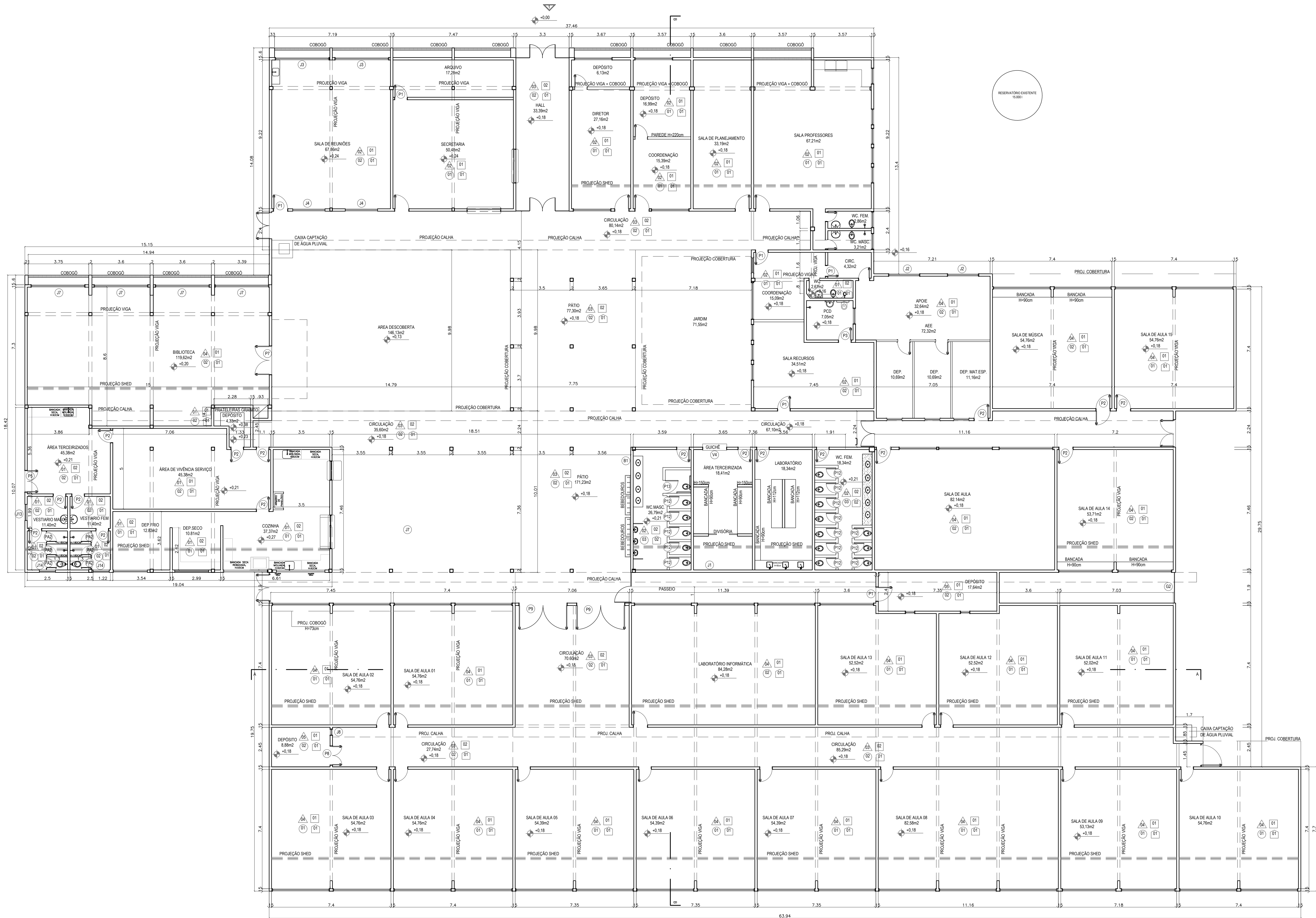

PLANTA BAIXA EXISTENTE
ESC.: 1/100

QUADRO DE ESQUADRIAS				
JANELAS	SÍMBOLO	DIMENSÃO	PERÍMETRO	MATERIAL
J1		2,30x1,20	0,85	MADERA
J2		1,00x0,40	1,90	MADERA
J3		2,00x1,40	0,70	MADERA
J4		3,50x1,35	0,85	MADERA
J5		3,30x0,55	1,90	MADERA
J6		2,30x0,55	1,50	MADERA
J7		3,50x1,35	0,70	MADERA
J8		0,60x0,80	0,85	MADERA
J9		0,60x0,40	1,45	MADERA
J10		1,80x1,35	0,75	MADERA
J11		3,00x1,00	1,20	ALUMINIO
J12		2,70x1,00	1,20	ALUMINIO

PORTAS	SÍMBOLO	DIMENSÃO	MATERIAL	Nº FOLHAS	TIPO
P1		0,80x2,10	MADERA	01	ABRIR
P2		0,80x2,10	MADERA	01	ABRIR
P3		0,70x2,10	MADERA	01	ABRIR
P4		0,60x2,10	MADERA	01	ABRIR
P5		1,30x2,10	MADERA VAZADA	02	ABRIR
P6		1,60x2,10	GRADE DE FERRO	02	ABRIR
P7		1,80x2,10	MADERA	02	ABRIR
P8		1,00x2,10	MADERA	02	ABRIR
P9		3,00x2,10	MADERA	02	ABRIR
P10		1,30x2,10	FERRO	01	ABRIR
P11		3,10x2,45	FERRO	02	ENFOLGAR
P12		0,80x1,50	MADERA	01	ABRIR
P13		0,80x1,50	MADERA	01	ABRIR
P14		1,00x2,10	FERRO	01	ABRIR

VAZOS	SÍMBOLO	DIMENSÃO	PERÍMETRO	MATERIAL	TIPO
V1		300x100	110	-	GUICHÊ
V2		180x85	110	-	GUICHÊ
V3		150x110	66	-	GUICHÊ
V4		210x85	150	-	GUICHÊ
C1		300x600	200	-	COBOSADO

GRANIL	SÍMBOLO	DIMENSÃO	MATERIAL	Nº FOLHAS	TIPO
G1		330x210	FERRO	-	ABRIR
G2		190x210	FERRO	-	FIXO

ESPECIFICAÇÃO DE MATERIAIS	
PAREDE	AL - TETO
FISO	RO - RODAPÉ
PINTURA	1 - PINTURA 2 - AZULEJO 15X15CM ATÉ 2,10M E ACIMA PINTURA 3 - PARTE PINTURAPARTE TILUJUNO APARENTE 4 - AZULEJO 15X15CM ATÉ O TETO 5 - AZULEJO 30X30CM ATÉ O TETO 6 - AZULEJO 30X30CM ATÉ 2,10M E ACIMA PINTURA 7 - PARTE PINTURAPARTE TILUJUNO APARENTEPARTE FORRO PVC
TETO	1 - FORRO EM MADEIRA 2 - NÃO POSSUI FORRO 3 - FORRO EM PVC 4 - FORRO EM GESSO PINTADO
RESO	1 - LADRILHO CIMENTADO 2 - LADRILHO CERÂMICO 3 - CERÂMICA 30X30CM 4 - CIMENTADO 5 - CIMENTADO CANALATA DE DRENAGEM 6 - REVESTIMENTO DE GRAMA SINTÉTICA
RODAPÉ	1 - LADRILHO CERÂMICO 2 - NÃO POSSUI 3 - CIMENTADO

05			
04			
03			
02			
01			
Nº	DESCRIÇÃO	RESP.	DATA
REVISÃO			
<div><div></div><div><div>GOVERNO DO ESTADO DO ESPÍRITO SANTO</div><div>SECRETARIA DE ESTADO DA EDUCAÇÃO – SEDU</div><div>MAIA MELO ENGENHARIA</div></div></div>			
TÍTULO: REFORMA EEEFM DOMINGOS JOSÉ MARTINS			
ENDEREÇO: AVENIDA SIMÃO SOARES, SN, BARRA DE ITAPEIRIM, MARATAIZES/ES			
PROJETO: ANTEPROJETO	ARQUITETÔNICO		
SUBSECRETÁRIO ESTADUAL: VINÍCIUS JOSÉ SAUNDERS			
GERENTE DA GERÊNCIA: MARCELO AMORIM GONÇALVES	ESCALA: INDICADA	UNIDADE: METRO	
COORDENADOR GERAL: AROVALDO LUSTOSA RORIZ JÚNIOR	ORIENTADOR: 020310/0	VEÍCULO: VISTO	
AUTOR PROJETO: WILSON RODRIGUES GONÇALVES	CAU-ES: AZ4721-9	VEÍCULO: VISTO	
CO-AUTOR PROJETO:	CAU-ES:	VEÍCULO: VISTO	
RESPONSÁVEL TÉCNICO:	CREA:	VEÍCULO: VISTO	
ARQUIVO: MAR01-P04-AQ-AP-R0-01.dwg	DESENHO: FERNANDA	VEÍCULO: VISTO	
REFORMA: PLANTA BAIXA EXISTENTE			02/21
FORMATO: A2	OBSERVAÇÕES:	DATA: FEVEREIRO/2025	VEÍCULO: VISTO
			REVISÃO: R0



--	--

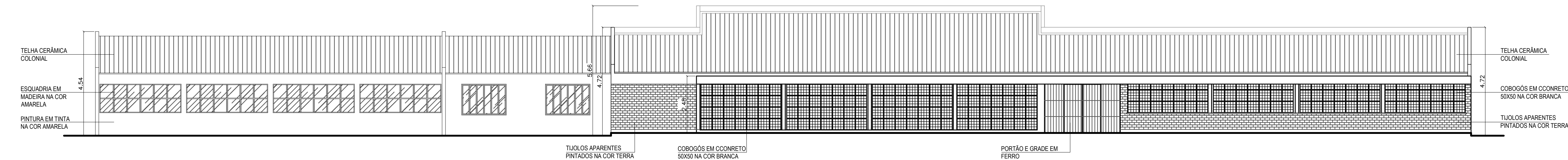

FACHADA
ESC.: 1/100

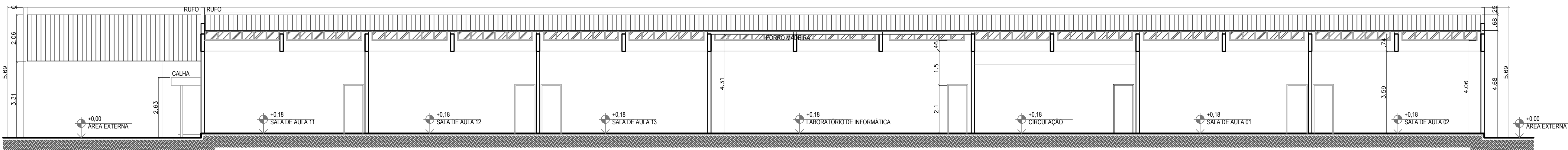

CORTE AA
ESC.: 1/100

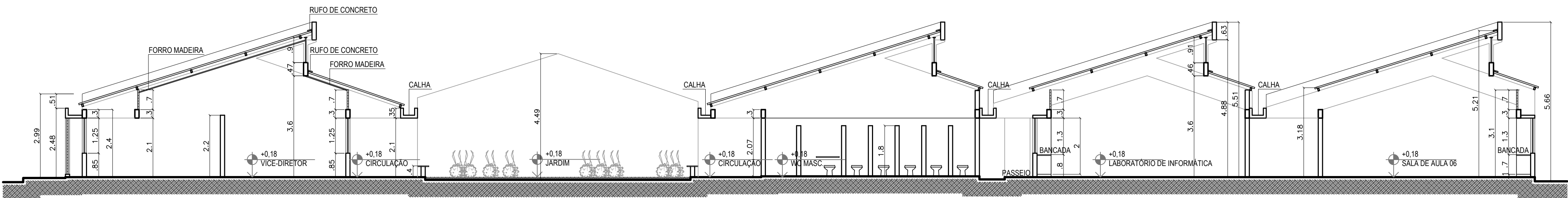

CORTE BB
ESC.: 1/100

05			
04			
03			
02			
01			
Nº.	DESCRIÇÃO	RESP.	DATA
REVISÃO			
<div><div></div><div><div>GOVERNO DO ESTADO DO ESPÍRITO SANTO</div><div>SECRETARIA DE ESTADO DA EDUCAÇÃO – SEDU</div><div>GERÊNCIA DE REDE FÍSICA ESCOLAR</div></div><div></div></div>			
TÍTULO: REFORMA EEEFM DOMINGOS JOSÉ MARTINS			
ENDEREÇO: AVENIDA SIMÃO SOARES, SN, BARRA DE ITAPEMIRIM, MARATÁIZES/ES			
PRANCHAS: ANTEPROJETO		PROJETO: ARQUITETÔNICO	
SUBSECRETÁRIO ESTADUAL: VINÍCIUS JOSÉ SIMÕES		ESCALA: INDICADA	
GERENTE DA GERFE: MARCELO AMORIM GONÇALVES		UNIDADE: METRO	
COORDENADOR GERAL: ARIIVALDO LUSTOSA RORIZ JÚNIOR		CREA-PE: 020310/D	
AUTOR PROJETO: WILSON RODRIGUES GONÇALVES		CAU-ES: A24721-9	
CO-AUTOR PROJETO:		CAU-ES:	
RESPONSÁVEL TÉCNICO:		CREA:	
ARQUIVO: MAR01-P04-AQ-AP-R0-01.dwg		DESENHO: FERNANDA	
REFERÊNCIA: FACHADA FRONTAL		FOLHA: 04	
CORTES AA E BB		21	
FORMATO: AO	OBSERVAÇÕES:	DATA: FEVEREIRO/2025	REVISÃO: R0

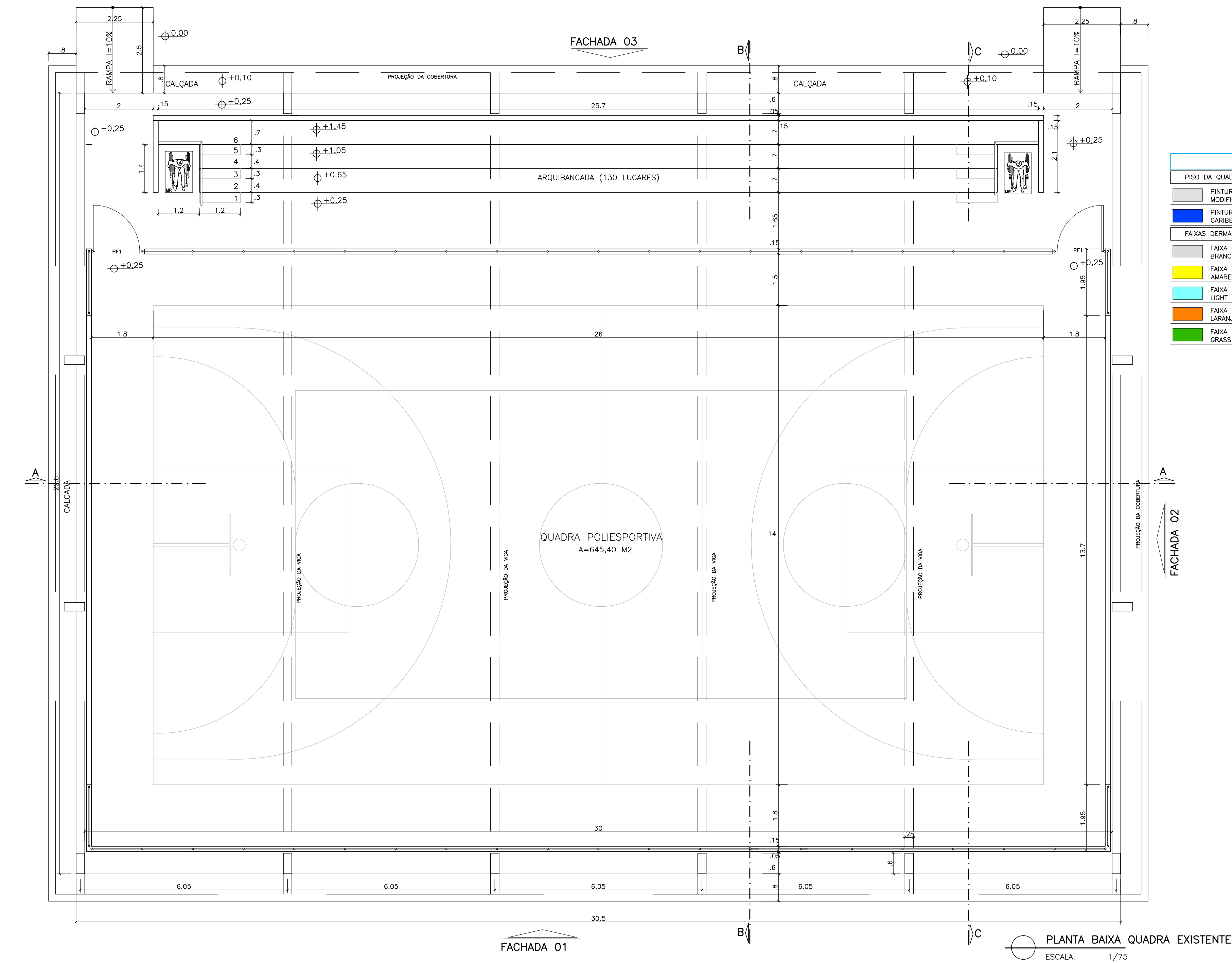



RELAÇÃO DE ESQUADRIAS

PF1 = 135 X 210 DE FERRO COM ALAMBRADO

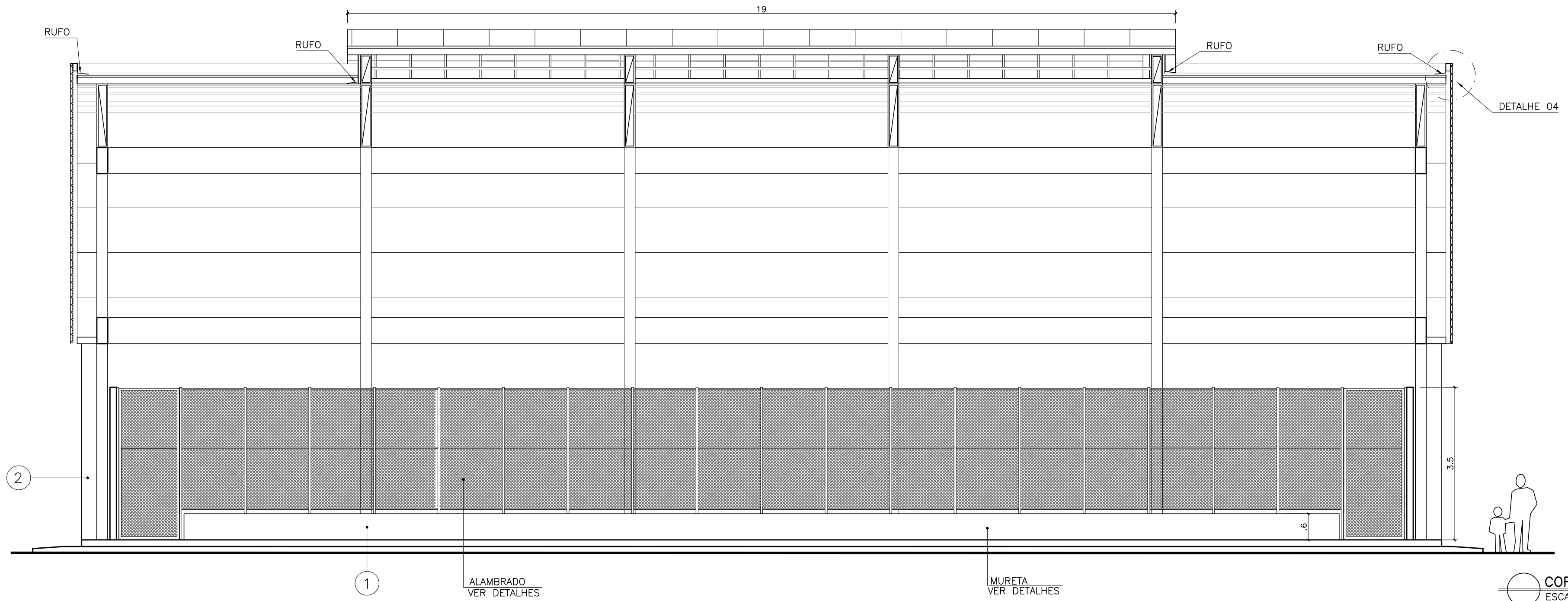
PINTURA QUADRA POLIESPORTIVA – ESPECIFICAÇÕES TÉCNICAS	
PISO DA QUADRA	
	PINTURA DO PISO DA QUADRA (AFASTAMENTOS) COM TINTA COM ACABAMENTO ACRÍLICO MODIFICADO, COR CONCRETO M39N, MARCA DE REFERÊNCIA INTERSHEEN 579 – INTERNATIONAL
	PINTURA DO PISO DA QUADRA COM TINTA COM ACABAMENTO ACRÍLICO MODIFICADO, COR AZUL CARIBE C935, MARCA DE REFERÊNCIA INTERSHEEN 579 – INTERNATIONAL
FAIXAS DERMACATÓRIAS	
	FAIXA DEMARCATORIA, ESP. BCM, PINTADA COM TINTA ACRÍLICO MODIFICADO INTERSHEEN 579, COR BRANCO, REF.: B 000 (FUTEBOL DE SALÃO)
	FAIXA DEMARCATORIA, ESP. BCM, PINTADA COM TINTA ACRÍLICO MODIFICADO INTERSHEEN 579, COR AMARELO SEGURANÇA, REF.: C 087 (BASQUETEBOL)
	FAIXA DEMARCATORIA, ESP. SCM, PINTADA COM TINTA ACRÍLICO MODIFICADO INTERSHEEN 579, COR LIGHT BLUE, REF.: B 419 (HANDEBOL)
	FAIXA DEMARCATORIA, ESP. SCM, PINTADA COM TINTA ACRÍLICO MODIFICADO INTERSHEEN 579, COR LARANJA SEGURANÇA, REF.: C 244 (HANDEBOL)
	FAIXA DEMARCATORIA, ESP. BCM, PINTADA COM TINTA ACRÍLICO MODIFICADO INTERSHEEN 579, COR GRASS GREEN, REF.: K 528 (VOLEYBOL)

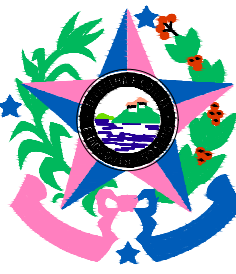

05			
04			
03			
02			
01			
Nº.	DESCRIÇÃO	RESP.	DATA

R E V I S ã O			
 SEDU	GOVERNO DO ESTADO DO ESPÍRITO SANTO		 MAIA MELO ENGENHARIA
	SECRETARIA DE ESTADO DA EDUCAÇÃO – SEDU		
	GERÊNCIA DE REDE FÍSICA ESCOLAR		
TÍTULO: REFORMA EEEFM DOMINGOS JOSÉ MARTINS			
ENDEREÇO: AVENIDA SIMÃO SOARES, SN, BARRA DE ITAPEMIRIM, MARATAÍZES/ES			
PRANCHA: ANTEPROJETO		PROJETO: ARQUITETÔNICO	
SUBSECRETÁRIO ESTADUAL: VINÍCIUS JOSÉ SIMÕES			
GERENTE DA GERFE: MARCELO AMORIM GONÇALVES		ESCALA: INDICADA	UNIDADE: METRO
COORDENADOR GERAL: ARIIVALDO LUSTOSA RORIZ JÚNIOR		CREA-PE: 020310/D	VISTO:
AUTOR PROJETO: WILSON RODRIGUES GONÇALVES		CAU-ES: A24721-9	VISTO:
CO-AUTOR PROJETO:		CAU-ES:	VISTO:
RESPONSÁVEL TÉCNICO:		CREA:	VISTO:
ARQUIVO: MAR01-P04-AQ-AP-R0-01.dwg		DESENHO: FERNANDA	VISTO:
REFERÊNCIA: QUADRA EXISTENTE PLANTA BAIXA CORTES AA		FOLHA: 05/21	
FORMATO: AO	OBSERVAÇÕES:	DATA: FEVEREIRO/2025	VISTO: REVISÃO: R0

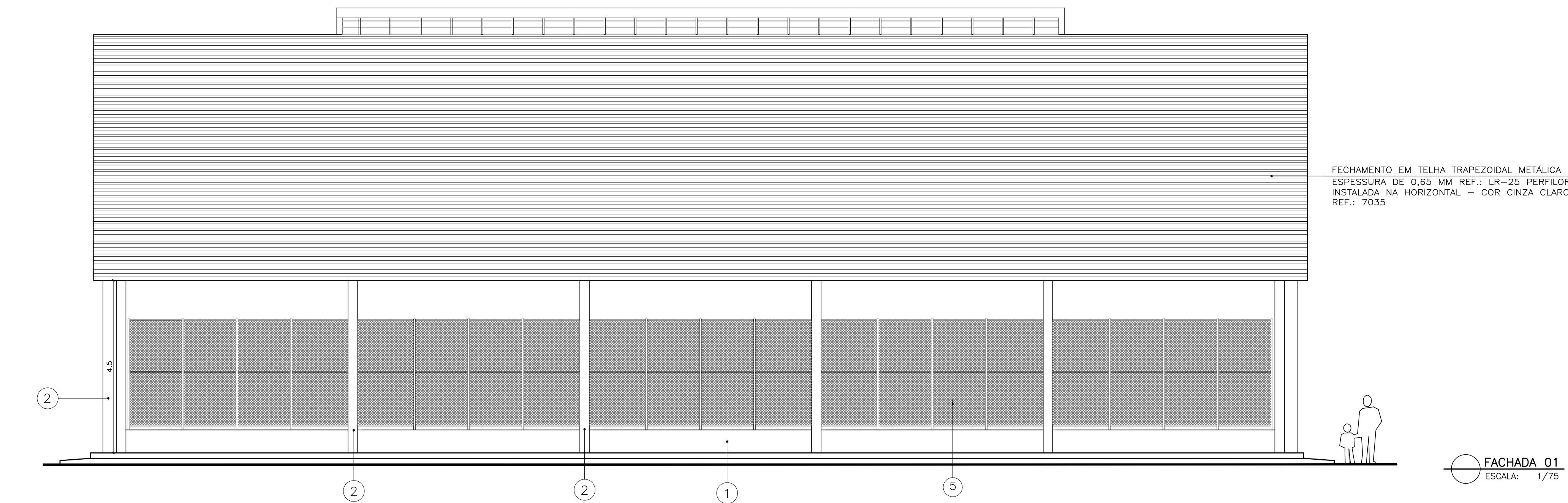
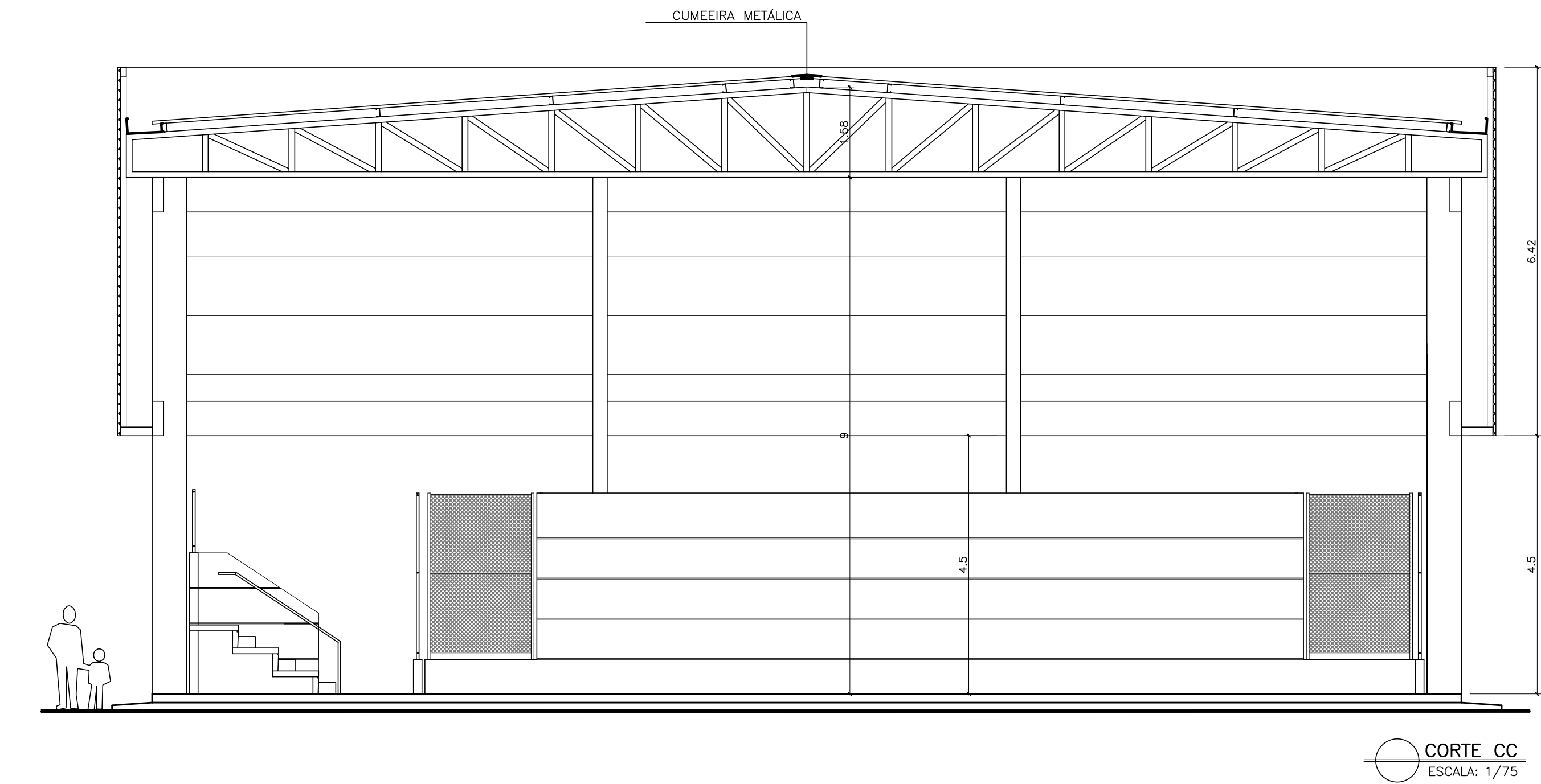
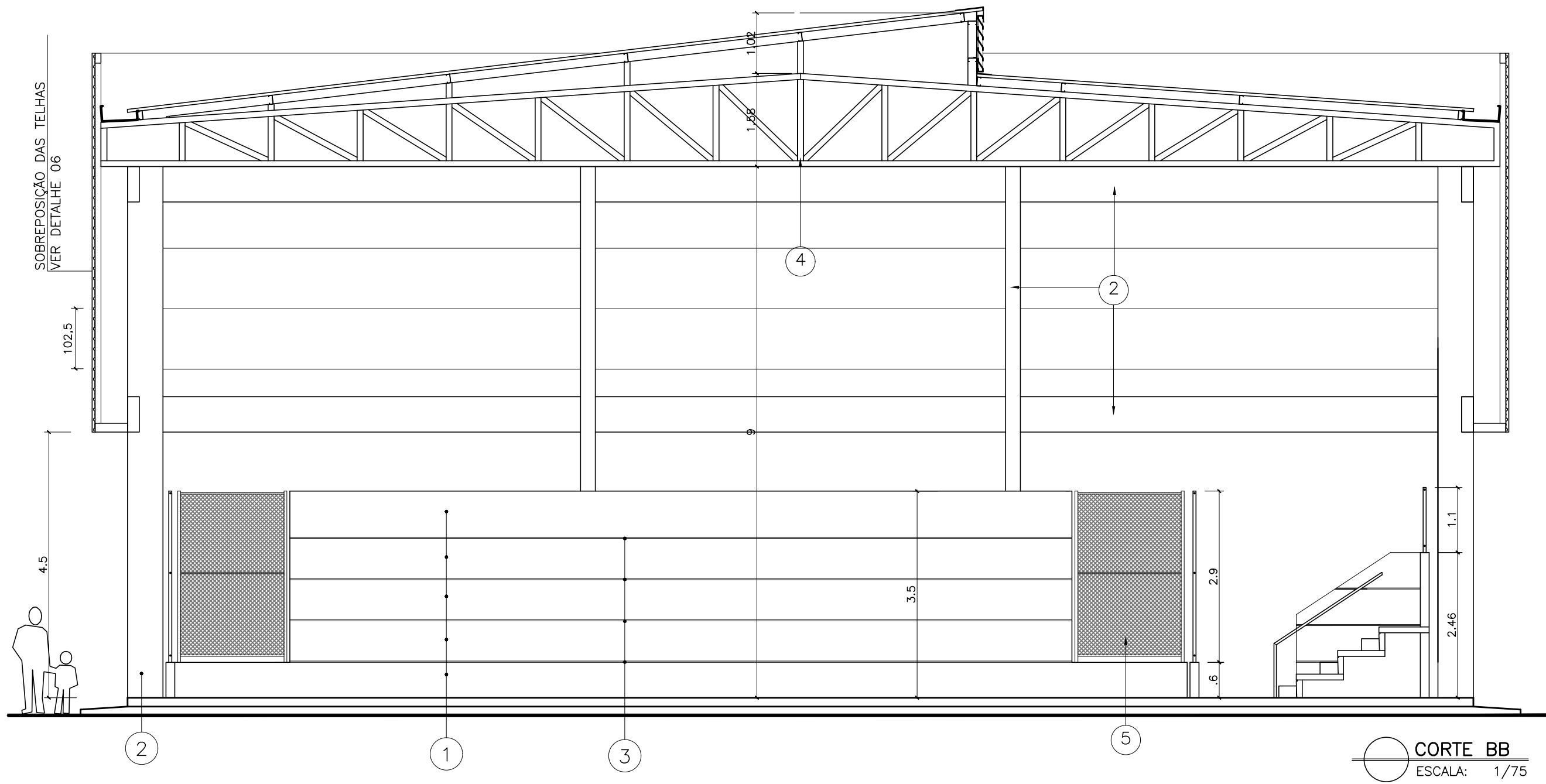

FECHAMENTO EM TELHA TRAPEZOIDAL METÁLICA
ESPESSURA DE 0,65 MM REF.: LR-25 PERFILOR
INSTALADA NA HORIZONTAL - COR CINZA CLARO
REF.: 7035

05			
04			
03			
02			
01			
Nº.	DESCRIÇÃO	RESP.	DATA

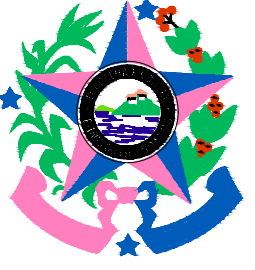
R E V I S Ã O			
			
GOVERNO DO ESTADO DO ESPÍRITO SANTO		SECRETARIA DE ESTADO DA EDUCAÇÃO - SEDU	
SEDU		GERÊNCIA DE REDE FÍSICA ESCOLAR	
TÍTULO: REFORMA EEEFM DOMINGOS JOSÉ MARTINS			
ENDEREÇO: AVENIDA SIMÃO SOARES, SN, BARRA DE ITAPEMIRIM, MARATÁZES/ES			
PRANCHA: ANTEPROJETO		PROJETO: ARQUITETÔNICO	
SUBSECRETÁRIO ESTADUAL: VINÍCIUS JOSÉ SIMÕES		ESCALA: INDICADA	
GERENTE DA GERFE: MARCELO AMORIM GONÇALVES		UNIDADE: METRO	
COORDENADOR GERAL: ARIIVALDO LUSTOSA RORIZ JÚNIOR		CREA-PE: 020310/D	
AUTOR PROJETO: WILSON RODRIGUES GONÇALVES		CAU-ES: A24721-9	
CO-AUTOR PROJETO:		CAU-ES:	
RESPONSÁVEL TÉCNICO:		CREA:	
ARQUIVO: MAR01-P04-AQ-AP-R0-01.dwg		DESENHO: FERNANDA	
REFERÊNCIA: QUADRA EXISTENTE CORTES BB E CC FACHADA 01		FOLHA: 06/21	
FORMATO: AO	OBSERVAÇÕES:	DATA: FEVEREIRO/2025	REVISÃO: R0

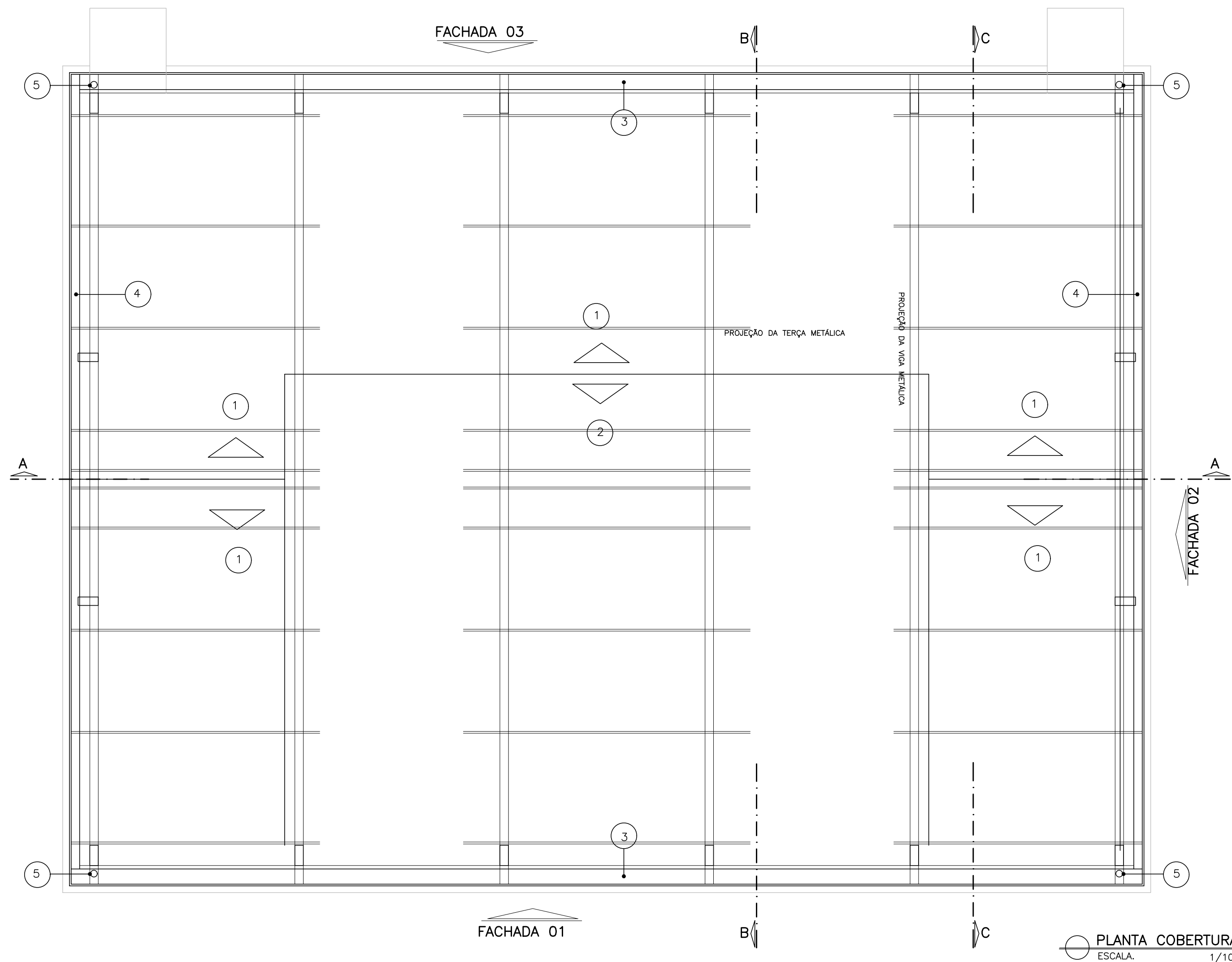
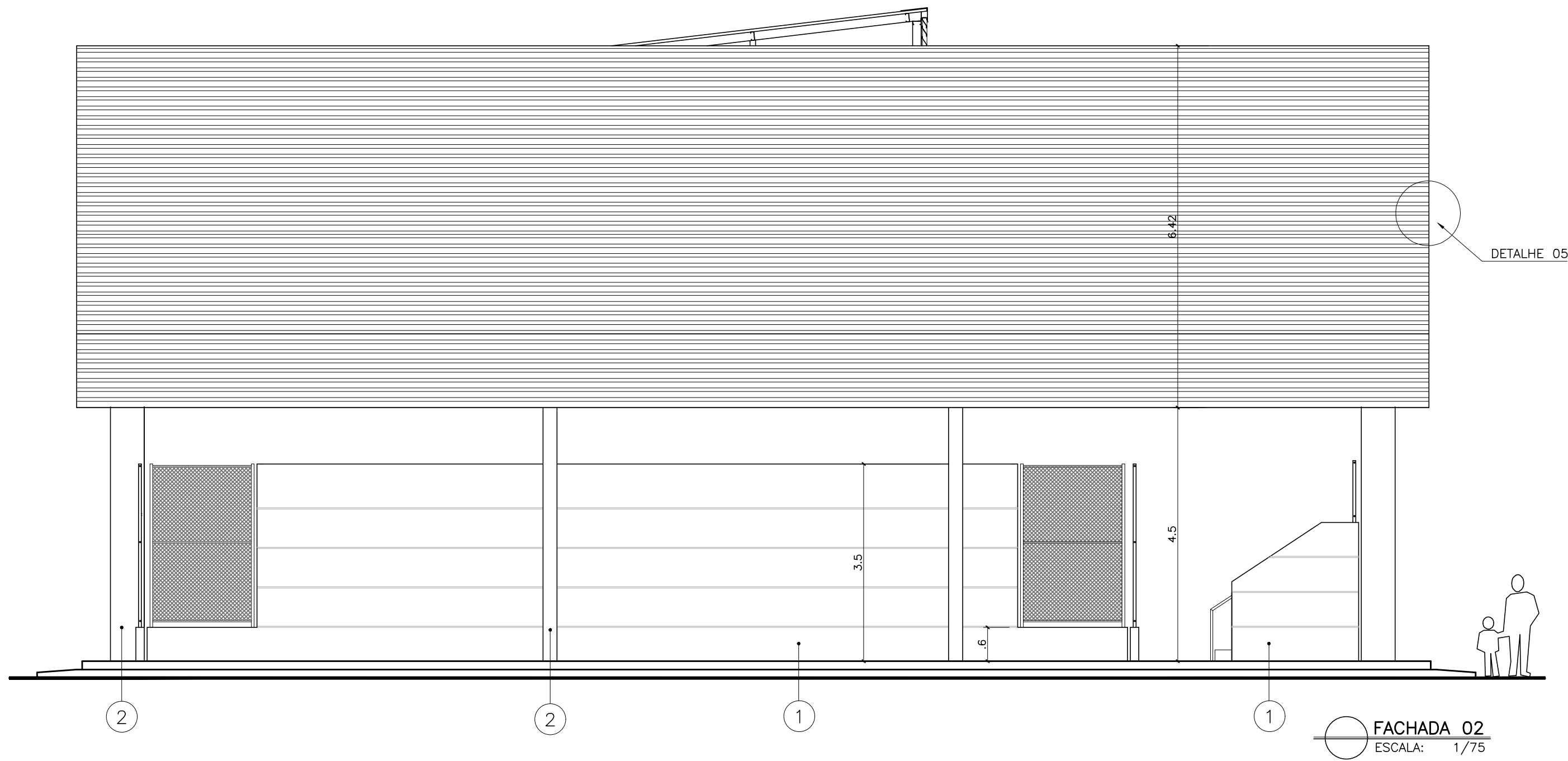

LEGENDA FACHADA

1	PINTURA ACRÍLICA FOSCA NA COR CONCRETO – CORALAR REF.: 666 DA CORAL
2	PINTURA ACRÍLICA FOSCA NA COR AREIA – CORALAR REF.: 820 DA CORAL
3	GOIVETE (2 X 1) CM
4	PINTURA EM ESMALTE SINTÉTICO BRILHANTE COR BRANCO GELO –REF.: 8100 0002 LAGOLINE MARÍTIMO DA INTERNATIONAL
5	TELA DO ALAMBRADO COM REVESTIMENTO EM PVC NA COR VERDE BANDEIRA

LEGENDA COBERTURA

1	TELHA TERMOISOLANTE DE AÇO PRÉ-PINTADO COM MIOLO PUR OU PIR (3,0 CM) ESPESSURA= 0,5MM, INCLINAÇÃO = 7 %.
2	TELHA TERMOISOLANTE DE AÇO PRÉ-PINTADO COM MIOLO PUR OU PIR (3,0 CM) ESPESSURA= 0,5MM, INCLINAÇÃO = 11,88 %.
3	CALHA EM CHAPA DE ALUMÍNIO DOBRADA – LARGURA = 60 CM
4	RUFO METÁLICO – LARGURA = 25 CM
5	TUBO COLETOR DE ÁGUAS PLUVIAIS

05			
04			
03			
02			
01			
Nº.	DESCRIÇÃO	RESP.	DATA

GOVERNO DO ESTADO DO ESPÍRITO SANTO
SECRETARIA DE ESTADO DA EDUCAÇÃO – SEDU
GERÊNCIA DE REDE FÍSICA ESCOLAR

TÍTULO: REFORMA EEEFM DOMINGOS JOSÉ MARTINS

ENDEREÇO: AVENIDA SIMÃO SOARES, SN, BARRA DE ITAPEMIRIM, MARATAÍZES/ES

PRANCHA: ANTEPROJETO	PROJETO: ARQUITETÔNICO			
SUBSECRETÁRIO ESTADUAL: VINÍCIUS JOSÉ SIMÕES				
GERENTE DA GERFE: MARCELO AMORIM GONÇALVES	ESCALA: INDICADA UNIDADE: METRO			
COORDENADOR GERAL: ARIIVALDO LUSTOSA RORIZ JÚNIOR	CREA-PE: 020310/D VISTO:			
AUTOR PROJETO: WILSON RODRIGUES GONÇALVES	CAU-ES: A24721-9 VISTO:			
CO-AUTOR PROJETO:	CAU-ES: VISTO:			
RESPONSÁVEL TÉCNICO:	CREA: VISTO:			
ARQUIVO: MAR01-P04-AQ-AP-R0-01.dwg	DESENHO: FERNANDA VISTO:			
REFERÊNCIA: QUADRA EXISTENTE FACHADA 02 PLANTA DE COBERTURA	FOLHA: 07/21			
FORMATO: AO	OBSERVAÇÕES:	DATA: FEVEREIRO/2025	VISTO:	REVISÃO: R0

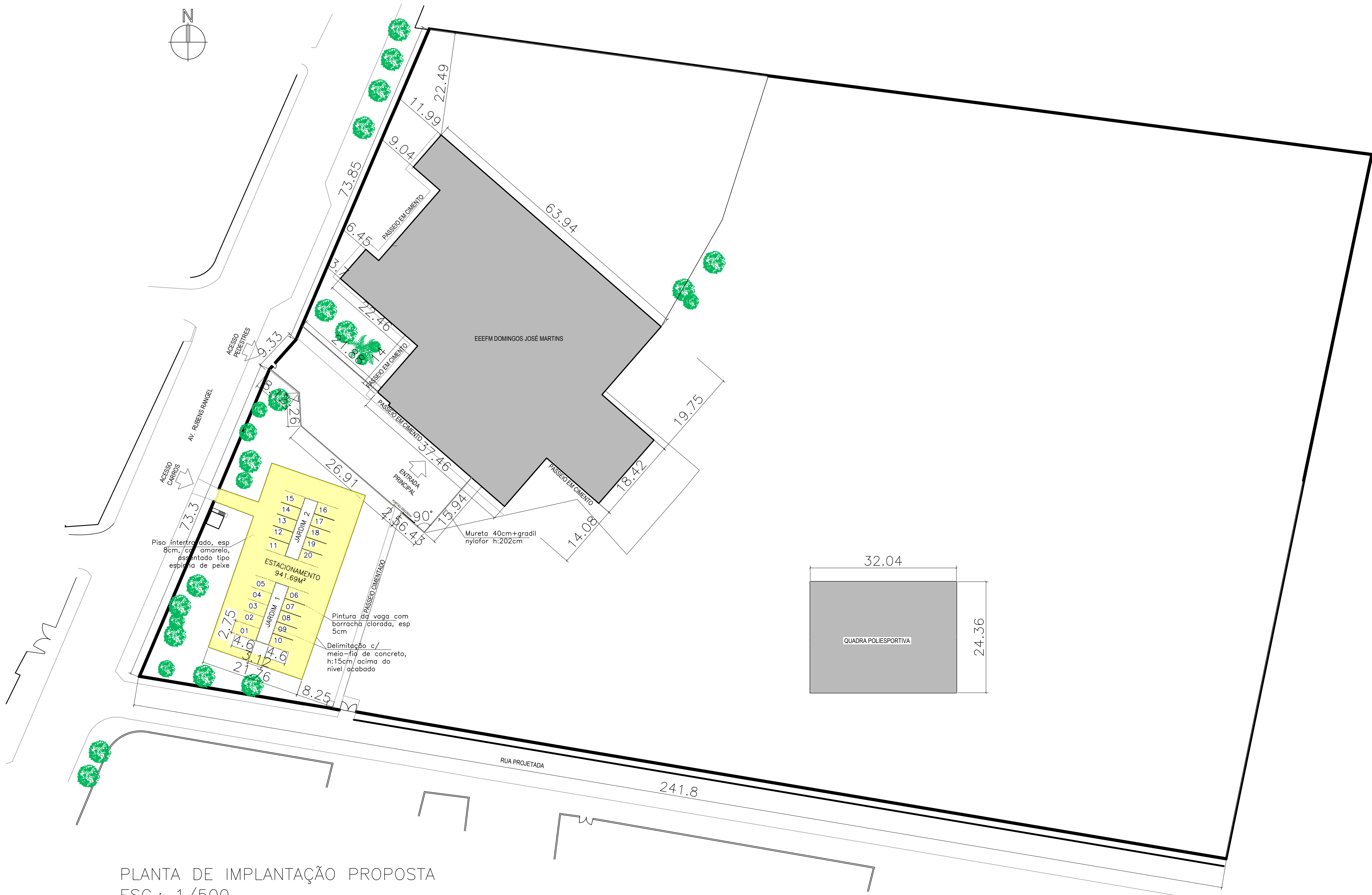

PLANTA DE IMPLANTAÇÃO PROPOSTA
ESC.: 1/500

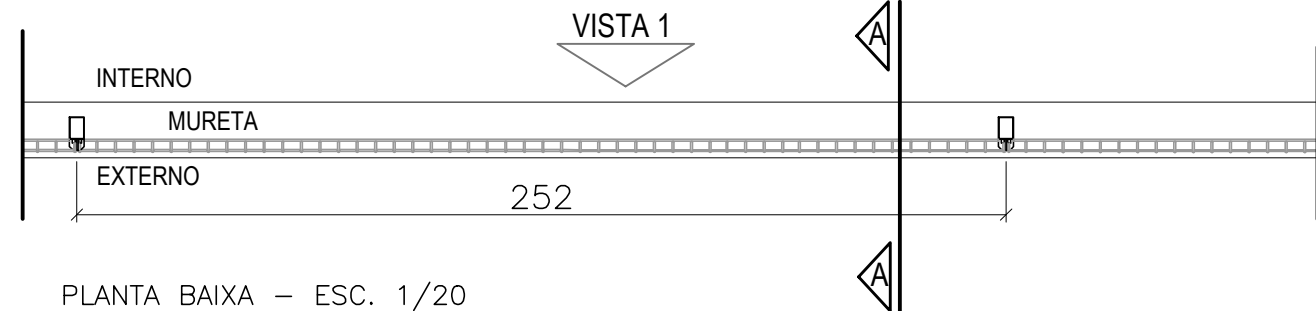

OBSERVAÇÃO:
* PAINEL EM ARAME ZINCADO A FOGO; GRAMATURA 60 G/M², ELETROSOLDADO, COM PINTURA ELETROSTÁTICA EM POLIÉSTER PÓ, ESP. MÍN. 200 MICRAS, COM CURVATURAS EM "V" E PONTAS DE 30CM EM UMA DAS EXTREMIDADES. LIMITE DE RESISTÊNCIA 50KGf/MM². COR BRANCA, DIM. 2,03x2,50M, EM MALHA DE 5,0x20,0CM, DIÂM. DOS FIOS HORIZ. E VERT. 05,00MM. FIXADO AO POSTE COM 6 FIXADORES DE POLIAMIDA DE CADA LADO.
* POSTE METÁLICO DE SEÇÃO RETANGULAR 4,0x6,0CM COM ESP. DA CHAPA DE AÇO ZINCADO DE 1,55CM, GRAMATURA 275 G/M², COM PINTURA ELETROSTÁTICA EM POLIÉSTER PÓ, ESP. MÍN. 200 MICRAS, COM BASE CHUMBADA EM MURETA DE 40CM DE ALTURA. COR BRANCA, DIM. 2,03x2,50M.
* MURETA DE ALVENARIA COM 40CM DE ALTURA PINTADA COM DUAS DEMÃOS DE TINTA ACRÍLICA ACETINADA COR REF. 4168 (10YR 28/361) DA CORAL, OU SIMILAR NAS MARCAS SIVINIL OU METALATEX NA MESMA TONALIDADE.
* A MODULAÇÃO DOS PAINÉIS É DE 2,03x2,50M. PODENDO SOFRER CORTES PELO FABRICANTE PARA SE ADEQUAR A QUALQUER MEDIDA ESPECÍFICA.

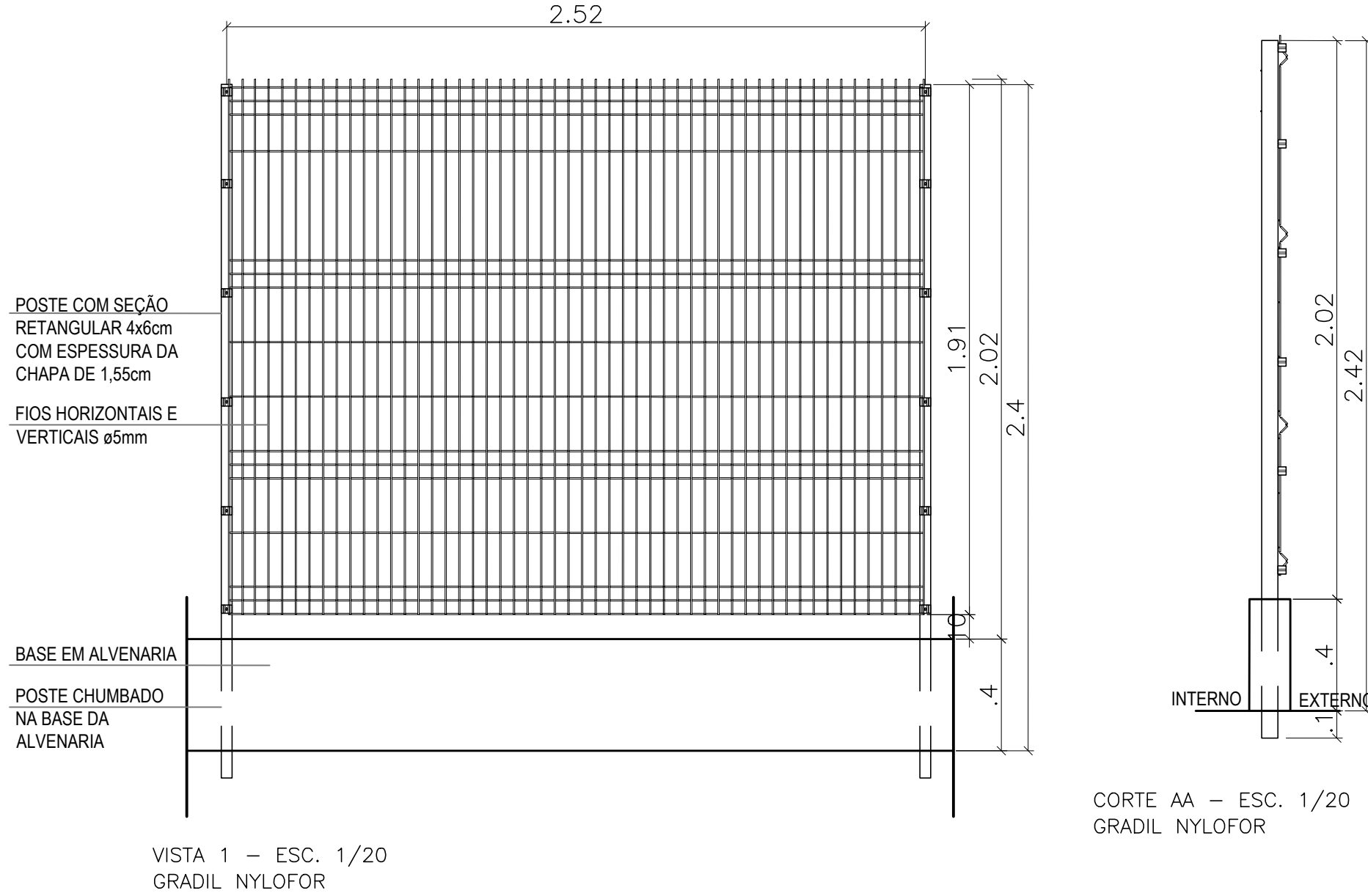

QUADRO GERAL DE ÁREAS	
ÁREA DO TERRENO	34.511,16 m²
ÁREA DA ESCOLA	2.834,79 m²
ÁREA DA QUADRA	491,17 m²
ÁREA DA GUARITA	89,10 m²
ÁREA TOTAL CONSTRUÍDA	3.415,06 m²
ÁREA PERMEÁVEL	28.422,49 m²
TAXA DE PERMEABILIDADE	82,35 %
TAXA DE OCUPAÇÃO	9,89 %
COEFICIENTE DE APROVEITAMENTO	0,09

05			
04			
03			
02			
01			
Nº.	DESCRIÇÃO	RESP.	DATA



GOVERNO DO ESTADO DO ESPÍRITO SANTO
SECRETARIA DE ESTADO DA EDUCAÇÃO – SEDU
GERÊNCIA DE REDE FÍSICA ESCOLAR



TÍTULO: REFORMA EEEFM DOMINGOS JOSÉ MARTINS

ENDEREÇO: AVENIDA SIMÃO SOARES, SN, BARRA DE ITAPEMIRIM, MARATAÍZES/ES

PRONCHIA: ANTEPROJETO

PROJETO: ARQUITETÔNICO

SUBSECRETÁRIO ESTADUAL: VINÍCIUS JOSÉ SIMÕES

GERENTE DA GERFE: MARCELO AMORIM GONÇALVES

ESCALA: INDICADA

UNIDADE: METRO

COORDENADOR GERAL: ARIIVALDO LUSTOSA RORIZ JÚNIOR

CREA-PE: 020310/D

VISTO:

AUTOR PROJETO: WILSON RODRIGUES GONÇALVES

CAU-ES: A24721-9

VISTO:

CO-AUTOR PROJETO:

CAU-ES:

VISTO:

RESPONSÁVEL TÉCNICO:

CREA:

VISTO:

ARQUIVO: MAR01-P04-AQ-AP-R0-01.dwg

DESENHO: FERNANDA

VISTO:

REFERENCIA: PLANTA DE IMPLANTAÇÃO PROPOSTA DETALHES NYLOFOR

FOLHA: 08/21

FORMATO: A1

OBSERVAÇÕES:

DATA: FEVEREIRO/2025

VISTO:

REVISÃO: R0

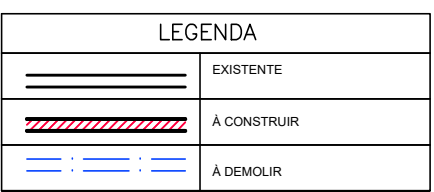
[illegible]

PLANTA BAIXA DEMOLIR/CONSTRUIR
ESC.: 1/100

05			
04			
03			
02			
01			
Nº.	DESCRIÇÃO	RESP.	DATA

R E V I S ã O			
 SEDU	GOVERNO DO ESTADO DO ESPÍRITO SANTO		 MAIA MELO ENGENHARIA
	SECRETARIA DE ESTADO DA EDUCAÇÃO – SEDU		
GERÊNCIA DE REDE FÍSICA ESCOLAR			

TÍTULO: **REFORMA**
EEEFM DOMINGOS JOSÉ MARTINS

ENDEREÇO: **AVENIDA SIMÃO SOARES, SN, BARRA DE ITAPEMIRIM, MARATAÍZESES**

ANTEPROJETO		PROJETO	
SUBSECRETARIA ESTADUAL: _____ _____ VINCÍUO JOSÉ SIMÕES		ARQUITETÔNICO	
GERENTE DA GERÊ: _____ _____ MARCELO AMORIM GONÇALVES		ESCALA: _____ INDICADA	UNIDADE: _____ METRO
COORDENADOR GERAL: _____ _____ ARIÓVALDO LUSTOSA RORIZ JÚNIOR		GRAFIQUEIRO: _____ 602310/D	VISTO: _____
AUTOR PROJETO: _____ _____ WILSON RODRIGUES GONÇALVES		CAU-ES: _____ A24721 – 9	VISTO: _____
CO-AUTOR PROJETO: _____ _____		CAU-ES: _____	VISTO: _____
RESPONSÁVEL TÉCNICO: _____ _____		GRAF: _____	VISTO: _____
ARQUIVO: _____ MAR01 – P04 – AQ – AR – RO – 01.dwg		DESENHO: _____ FERNANDA	VISTO: _____

REVISÃO: PLANILHA BAIXA DEMOLIR/CONSTRUIR		FOLHA: 09 21
FORMATO: A0	OBSERVAÇÕES: _____	DATA: FEVEREIRO/2025
		VISTO: _____
		REVISÃO: RO

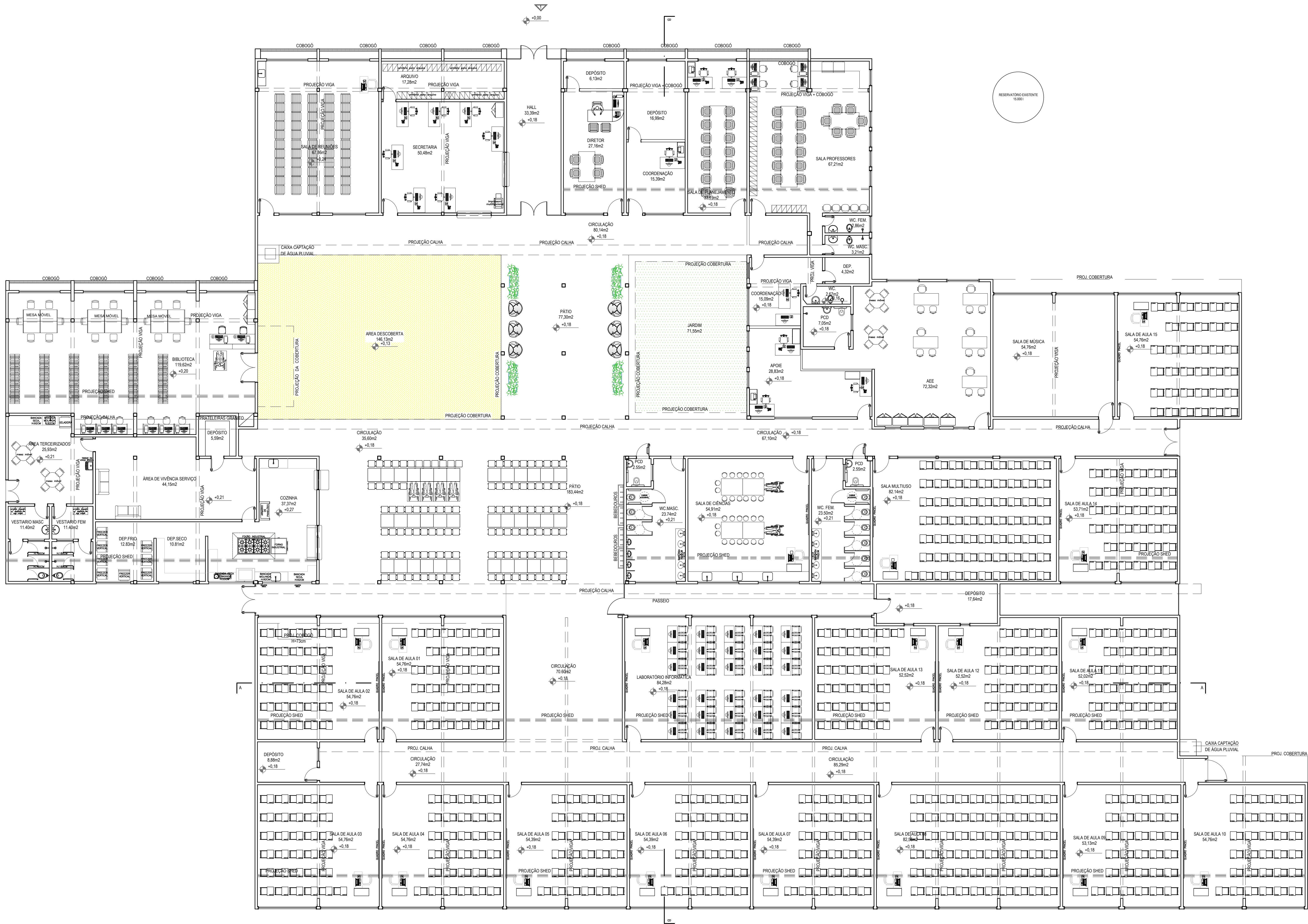

PLANTA BAIXA – LAYOUT
ESC.: 1/100

05			
04			
03			
02			
01			
Nº	DESCRIÇÃO	RESP.	DATA
REVISÃO			
<div><div></div><div><div>GOVERNO DO ESTADO DO ESPÍRITO SANTO</div><div>SECRETARIA DE ESTADO DA EDUCAÇÃO – SEDU</div><div>GERÊNCIA DE REDE FÍSICA ESCOLAR</div></div><div></div></div>			
TÍTULO: REFORMA EEEFM DOMINGOS JOSÉ MARTINS			
ENDEREÇO: AVENIDA SIMÃO SOARES, SN, BARRA DE ITAPEMIRIM, MARATAÍZE/ES			
PRONOME: ANTEPROJETO		PROJETO:	
SUBSECRETÁRIO ESTADUAL: VINÍCIUS JOSÉ SÁNDLES		ARQUITETÔNICO	
GERENTE DA GERÊNCIA: MARCELO AMORIM GONÇALVES		ESCALA: INDICADA	UNIDADE: METRO
COORDENADOR GERAL: AROVALDO LUSTOSA RORIZ JÚNIOR		CREA-FE: 020310/0	VEITO:
AUTOR PROJETO: WILSON RODRIGUES GONÇALVES		CAU-ES: AZ4721-9	VEITO:
CO-AUTOR PROJETO:		CAU-ES:	VEITO:
RESPONSÁVEL TÉCNICO:		CREA:	VEITO:
ARQUIVO: MAR01-P04-AQ-AP-R0-01.dwg		DESENHO: FERNANDA	FOUN:
REFERÊNCIA: PLANTA BAIXA – LAYOUT		10/21	
FORMATO: A2	OBSERVAÇÕES:	DATA: FEVEREIRO/2025	VEITO: REVISÃO: R0

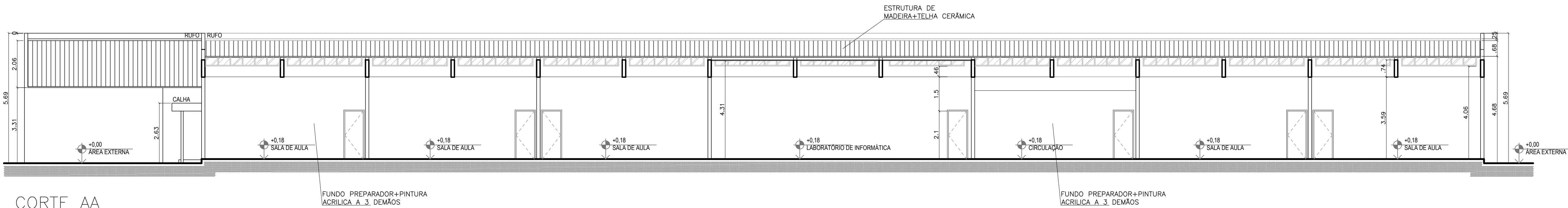

CORTE AA
ESC.: 1/100

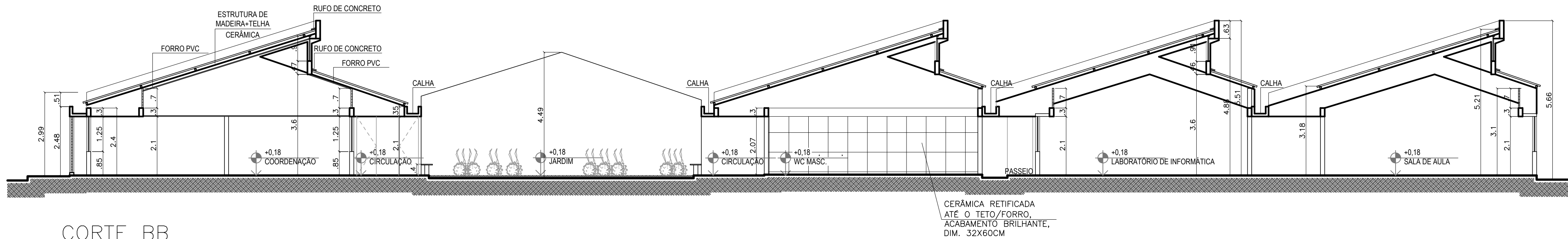

CORTE BB
ESC.: 1/100

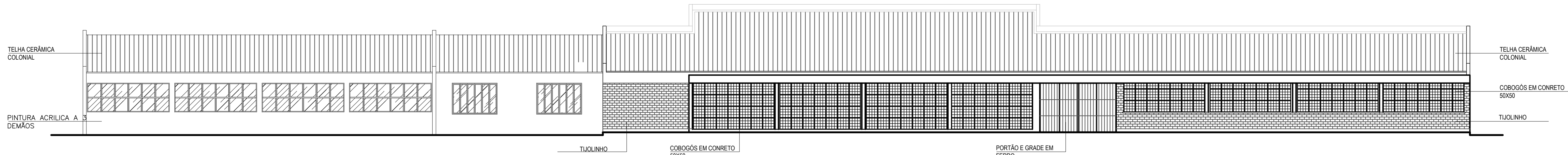

FACHADA
ESC.: 1/100

05			
04			
03			
02			
01			
N.º	DESCRIÇÃO	RESP.	DATA

R E V I S Ã O

GOVERNO DO ESTADO DO ESPÍRITO SANTO

SECRETARIA DE ESTADO DA EDUCAÇÃO – SEDU

GERENCIA DE REDE FÍSICA ESCOLAR

TÍTULO: REFORMA EEEFM DOMINGOS JOSÉ MARTINS			
ENDEREÇO: AVENIDA SIMÃO SOARES, SN, BARRA DE ITAPEMIRIM, MARATAÍZES/ES			
PRANCHA: ANTEPROJETO		PROJETO: ARQUITETÔNICO	
SUBSECRETARIO ESTADUAL: VINÍCIUS JOSÉ SIMÕES		ESCALA: INDICADA	
GERENTE DA GERFE: MARCELO AMORIM GONÇALVES		UNIDADE: METRO	
COORDENADOR GERAL: ARIIVALDO LUSTOSA RORIZ JÚNIOR		CREA-PE: 020310/D	
AUTOR PROJETO: WILSON RODRIGUES GONÇALVES		CAU-ES: A24721-9	
CO-AUTOR PROJETO:		CAU-ES:	
RESPONSÁVEL TÉCNICO:		CREA:	
ARQUIVO: MAR01-P04-AQ-AP-R0-01.dwg		DESENHO: FERNANDA	
REFERENCIA: CORTES FACHADA		FOLHA: 11/21	
FORMATO: A0	OBSERVAÇÕES:	DATA: FEVEREIRO/2025	REVISÃO: R0

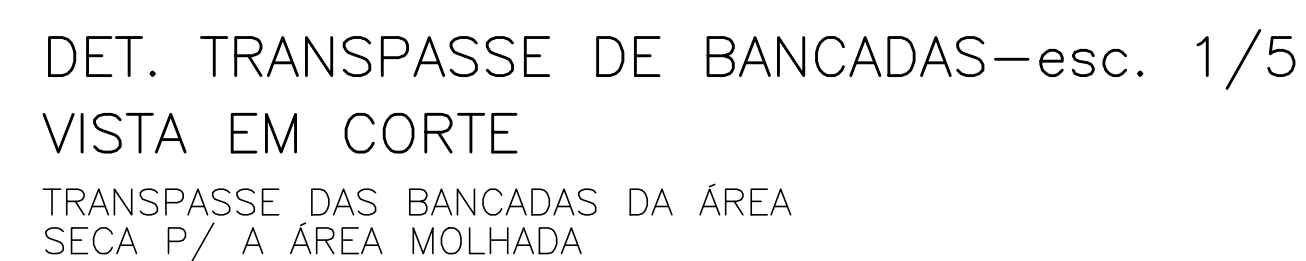
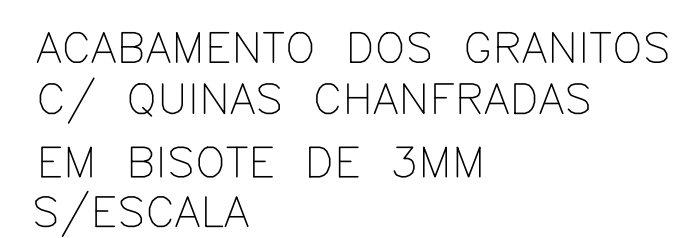
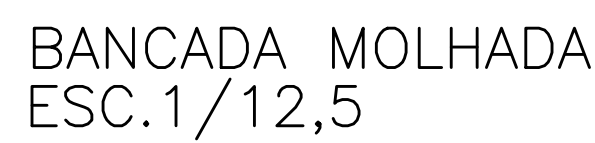

REVISÃO



REFERÊNCIA:	FOLHA:
-------------	--------

[illegible]

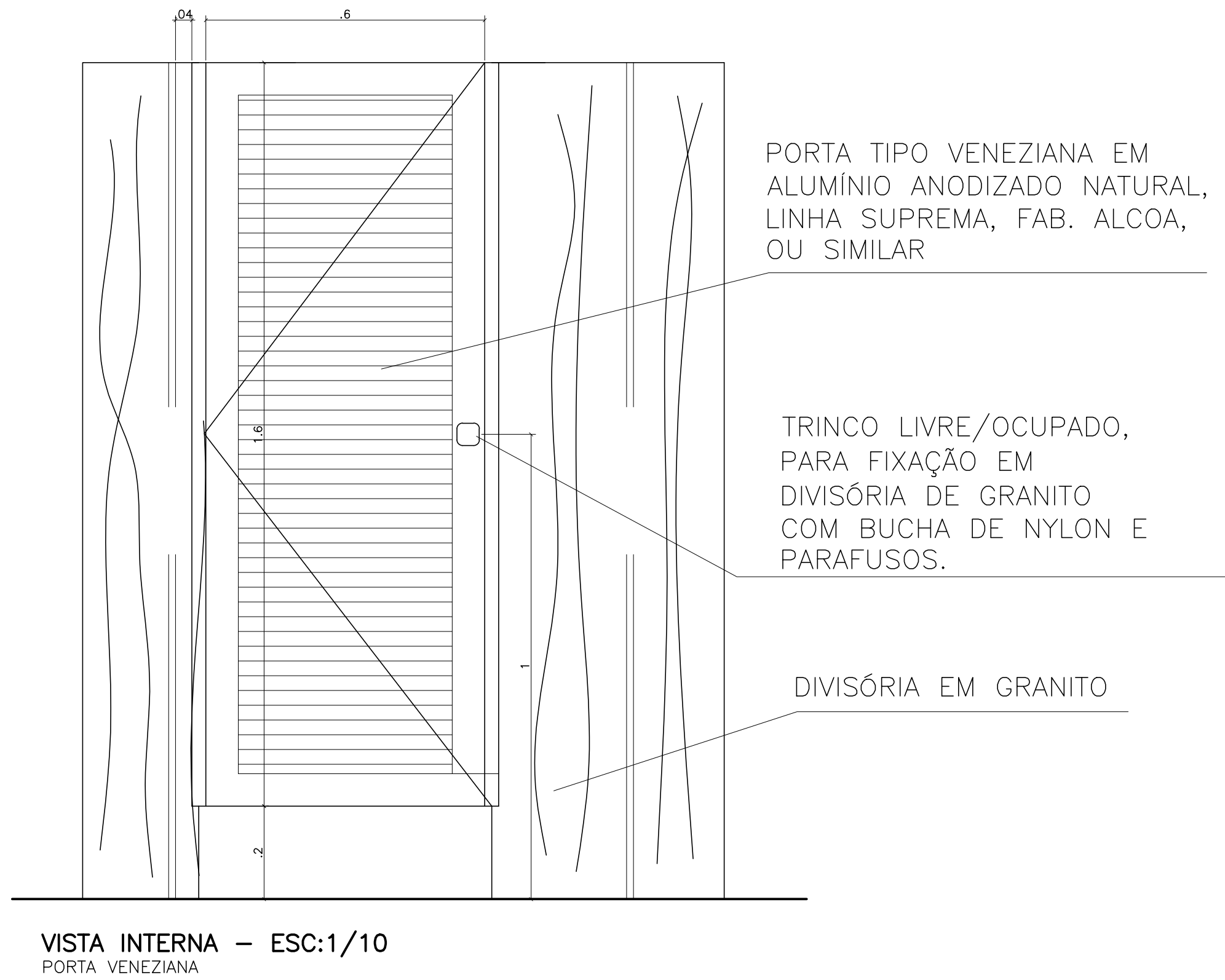
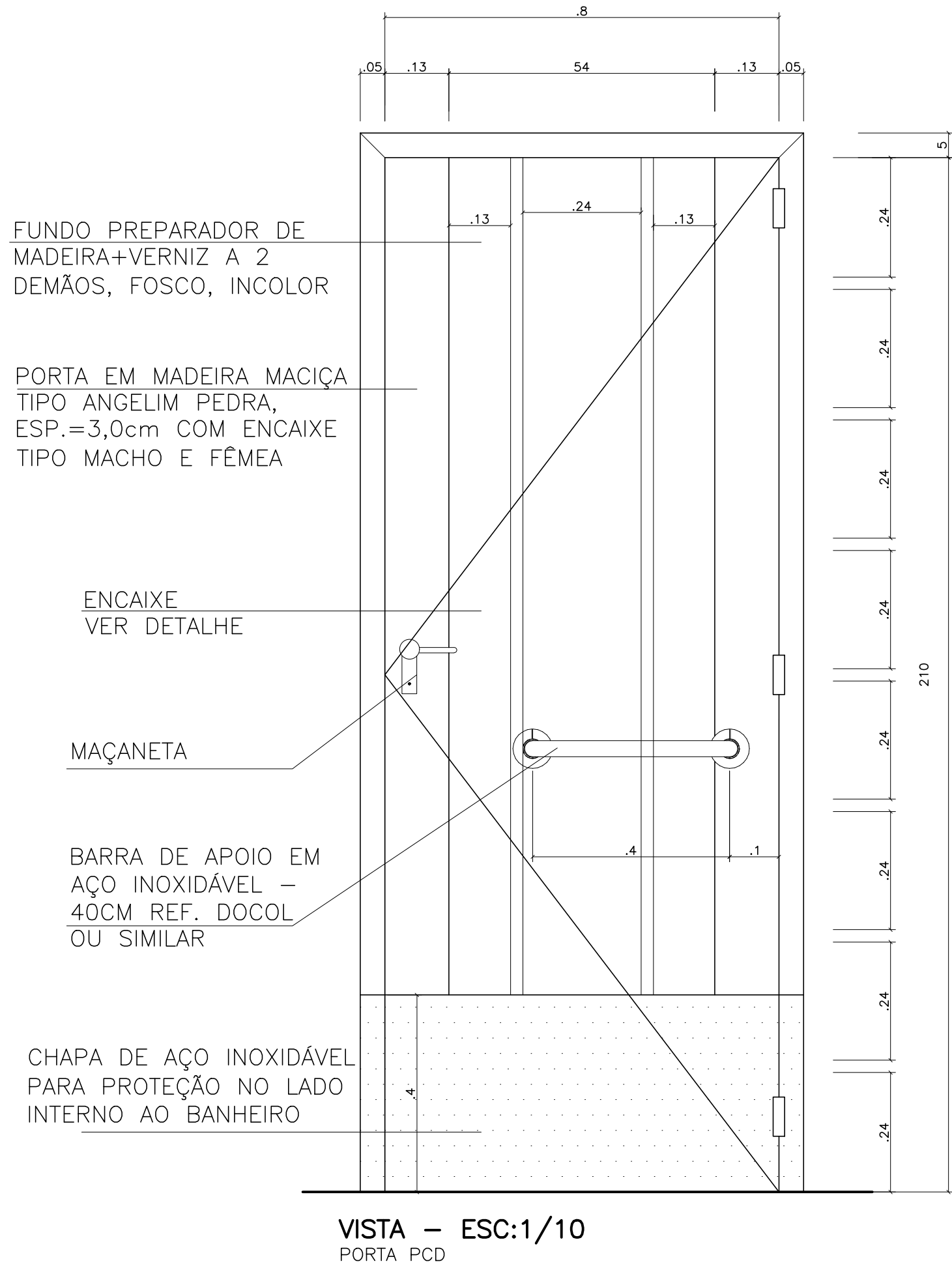
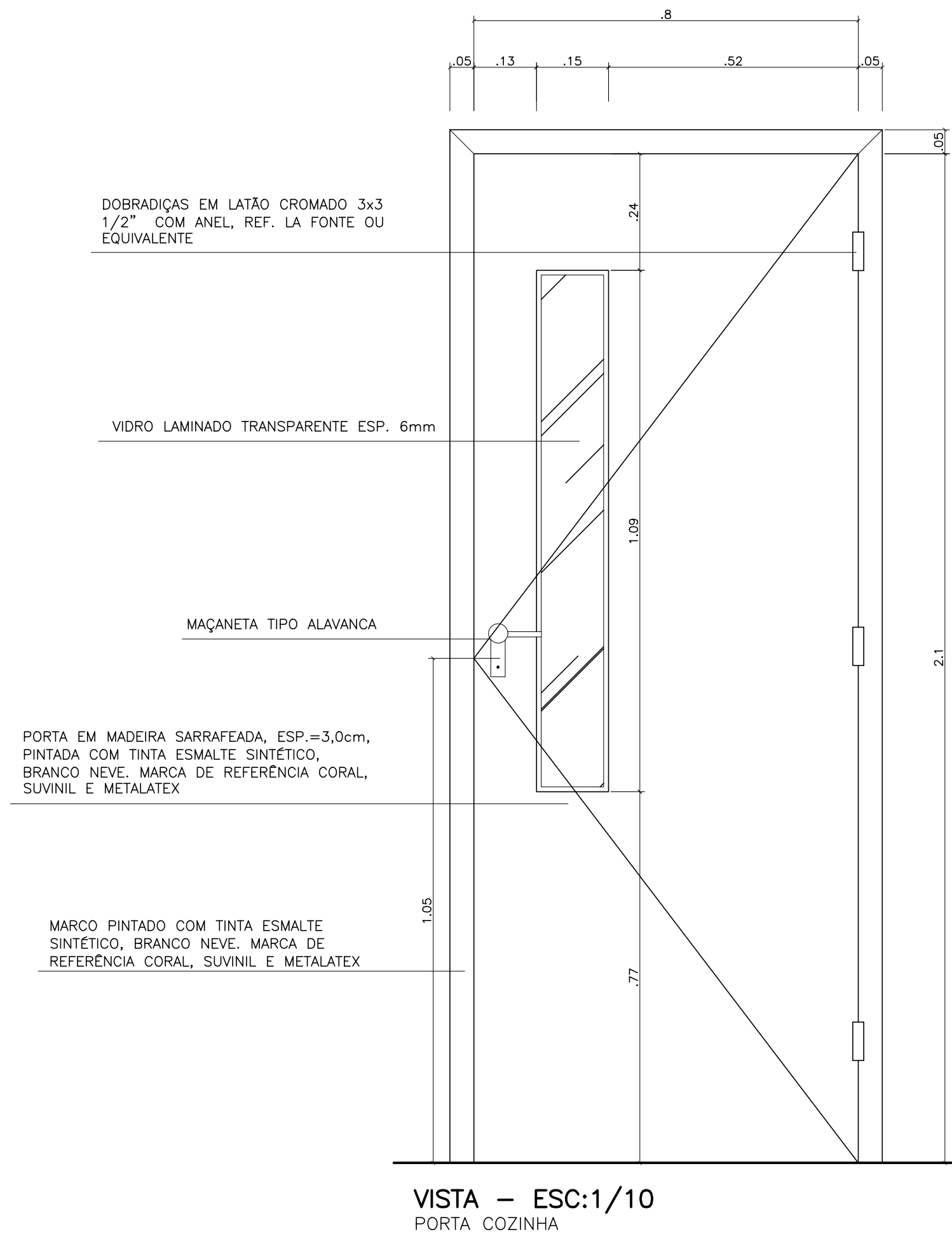

DETALHE 04 — VISTA EXTERNA
ESC. 1/25
DETALHE DO QUADRO C/
TELA MOSQUITEIRO

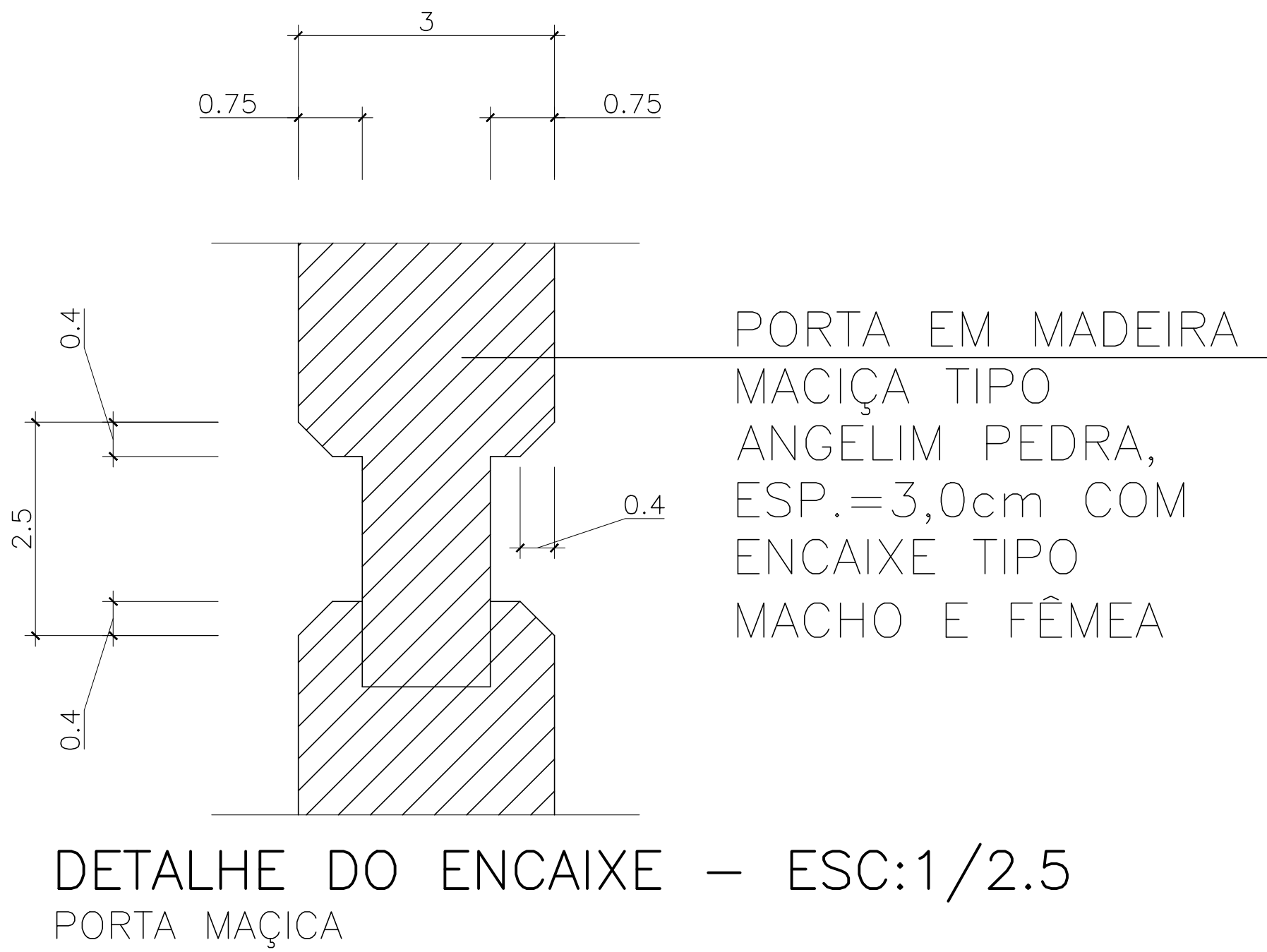
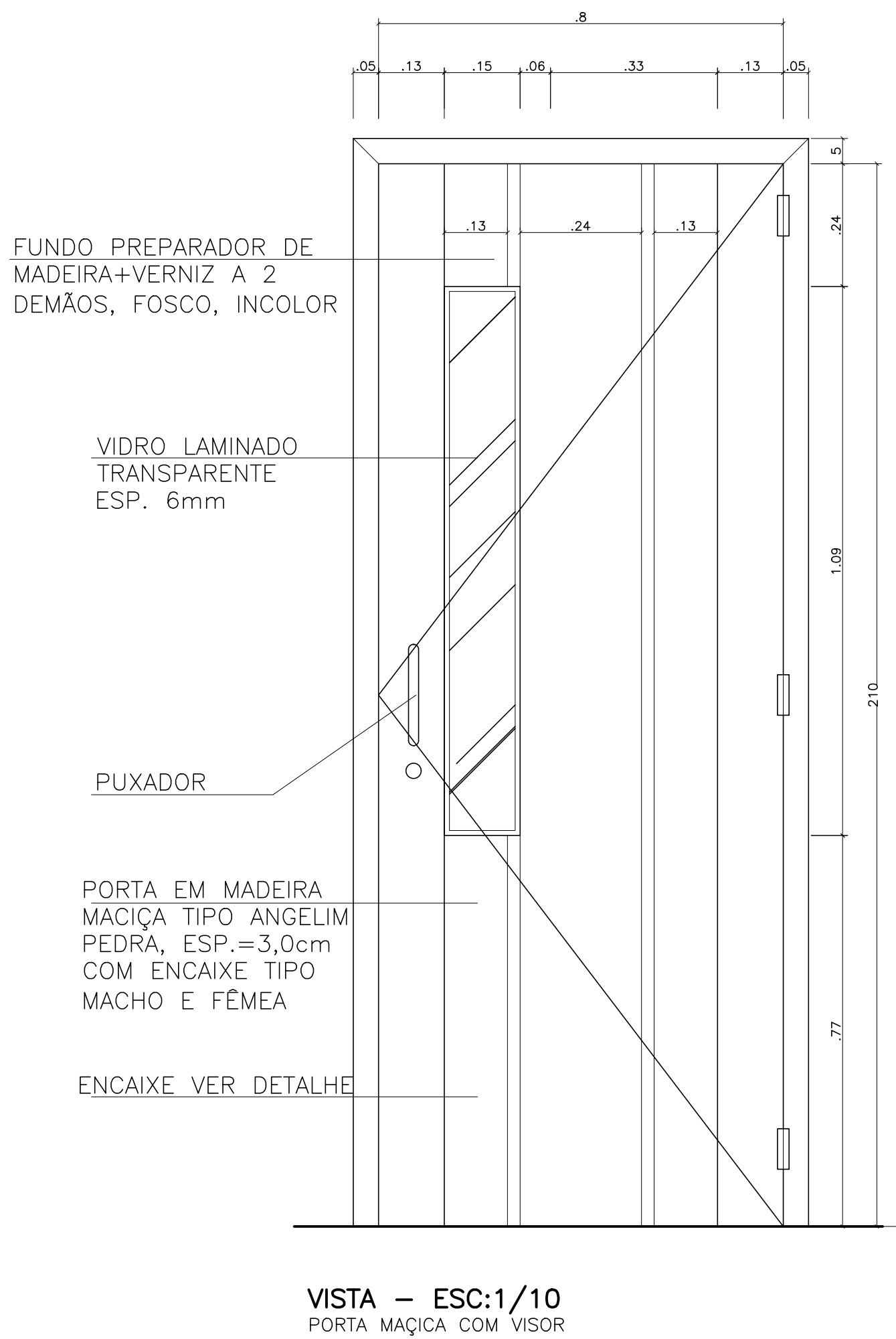
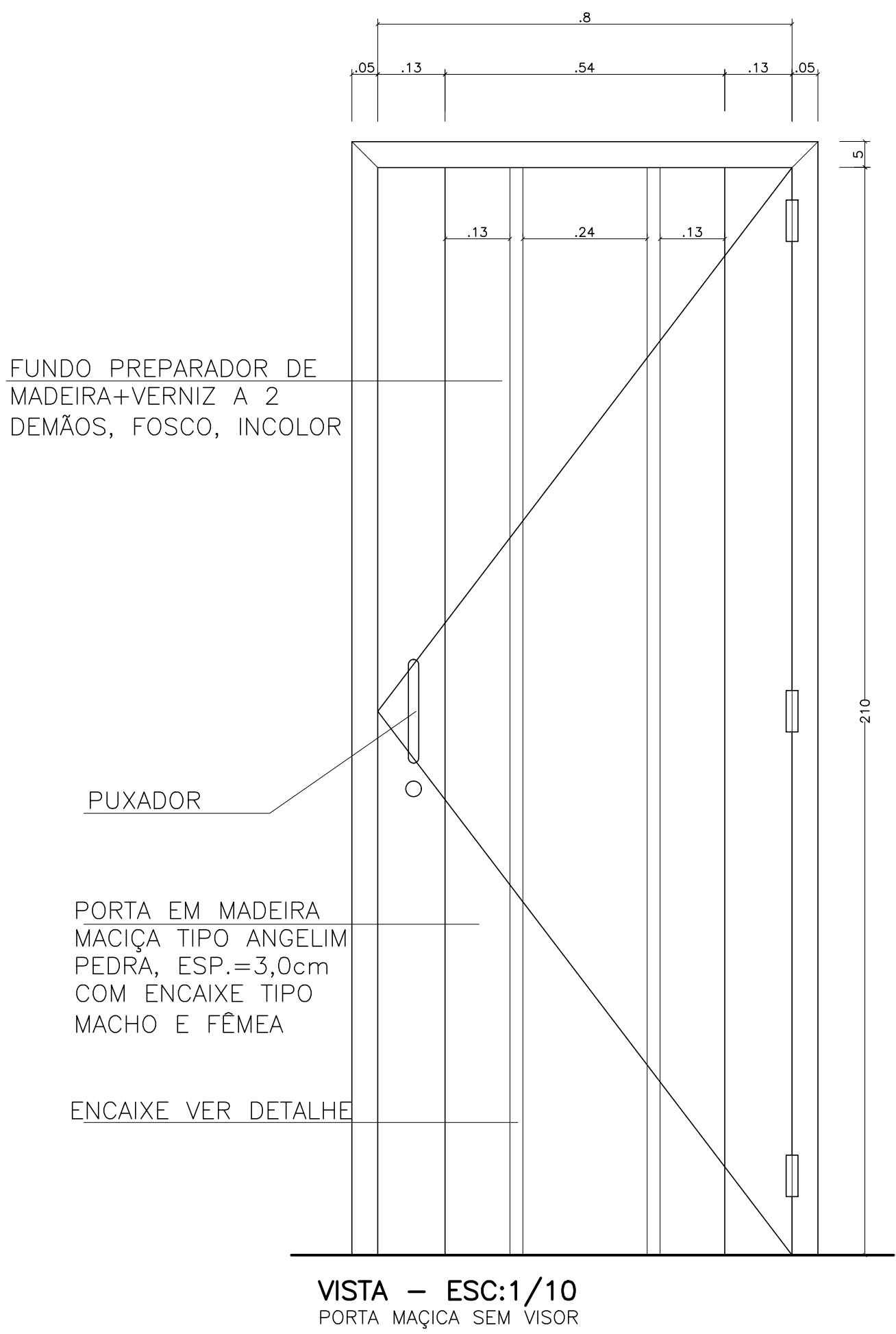

05			
04			
03			
02			
01			
N.º	DESCRIÇÃO	RESP.	DATA

R E V I S Ã O				
<div><div><div>GOVERNO DO ESTADO DO ESPÍRITO SANTO</div><div>SECRETARIA DE ESTADO DA EDUCAÇÃO — SEDU</div><div>GERÊNCIA DE REDE FÍSICA ESCOLAR</div></div><div></div></div>				
TÍTULO: REFORMA EEEFM DOMINGOS JOSÉ MARTINS				
ENDEREÇO: AVENIDA SIMÃO SOARES, SN, BARRA DE ITAPEMIRIM, MARATAIZES—ES				
PRANCHAL: ANTEPROJETO		PROJETO: ARQUITETÔNICO		
SUBSECRETÁRIO ESTADUAL: VINÍCIUS JOSÉ SIMÕES		ESCALA: INDICADA	UNIDADE: METRO	
GERENTE DA GERFE: MARCELO AMORIM GONÇALVES		CREA—PE: 020310/D	VISTO:	
COORDENADOR GERAL: ARIQVALDO LUSTOSA RORIZ JÚNIOR		CAU—ES: A24721—9	VISTO:	
AUTOR PROJETO: WILSON RODRIGUES GONÇALVES		CAU—ES:	VISTO:	
CO—AUTOR PROJETO:		CAU—ES:	VISTO:	
RESPONSÁVEL TÉCNICO:		CREA:	VISTO:	
ARQUIVO: MAR01—P04—AQ—AP—R0—01.dwg		DESENHO:	VISTO:	
REFERÊNCIA: DETALHES ESQUADRIAS			FOLHA: 13	21
FORMATO: A1 EST	OBSERVAÇÕES:	DATA: FEVEREIRO/2025	VISTO:	REVISÃO: R0

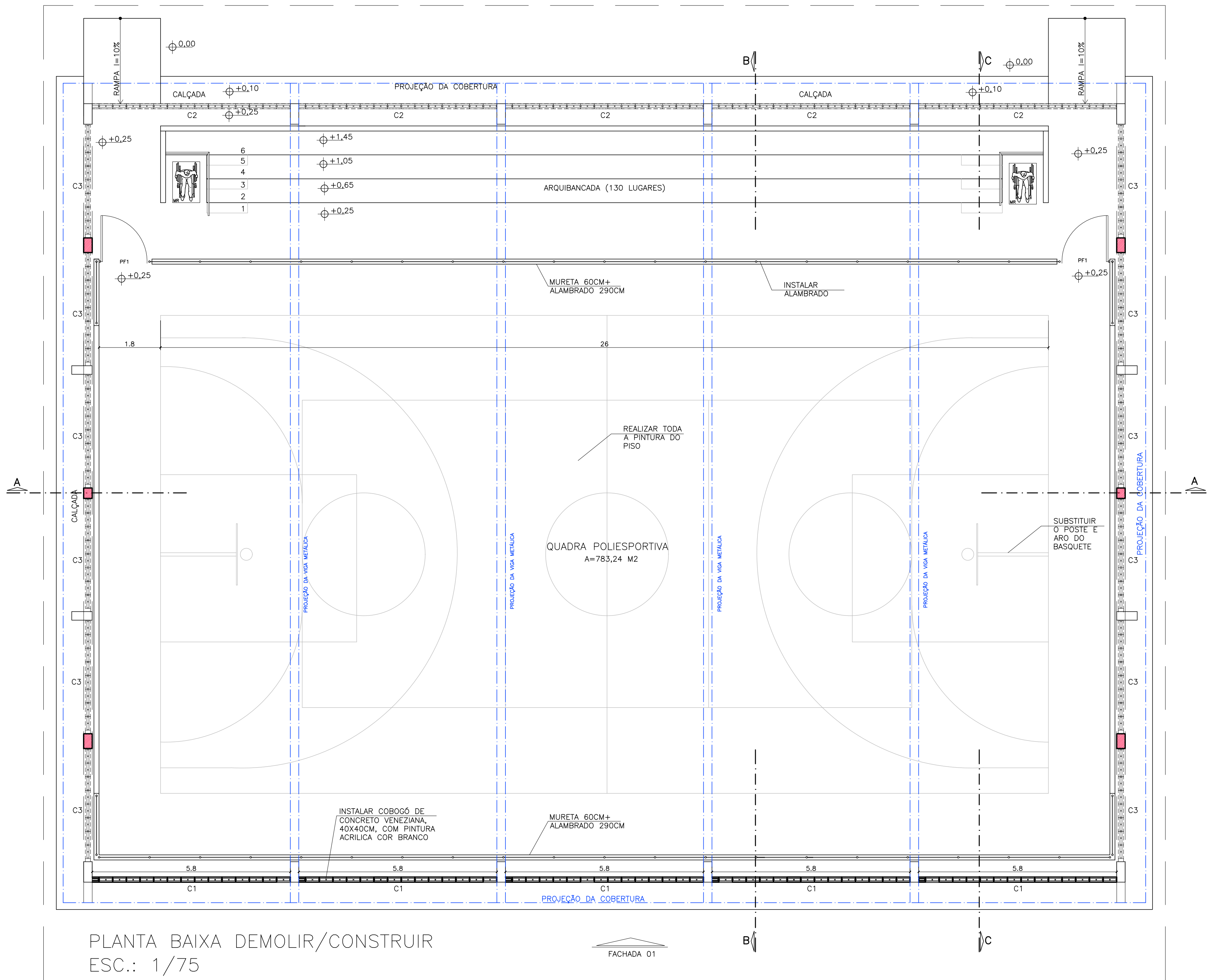

PLANTA BAIXA DEMOLIR/CONSTRUIR
ESC.: 1/75

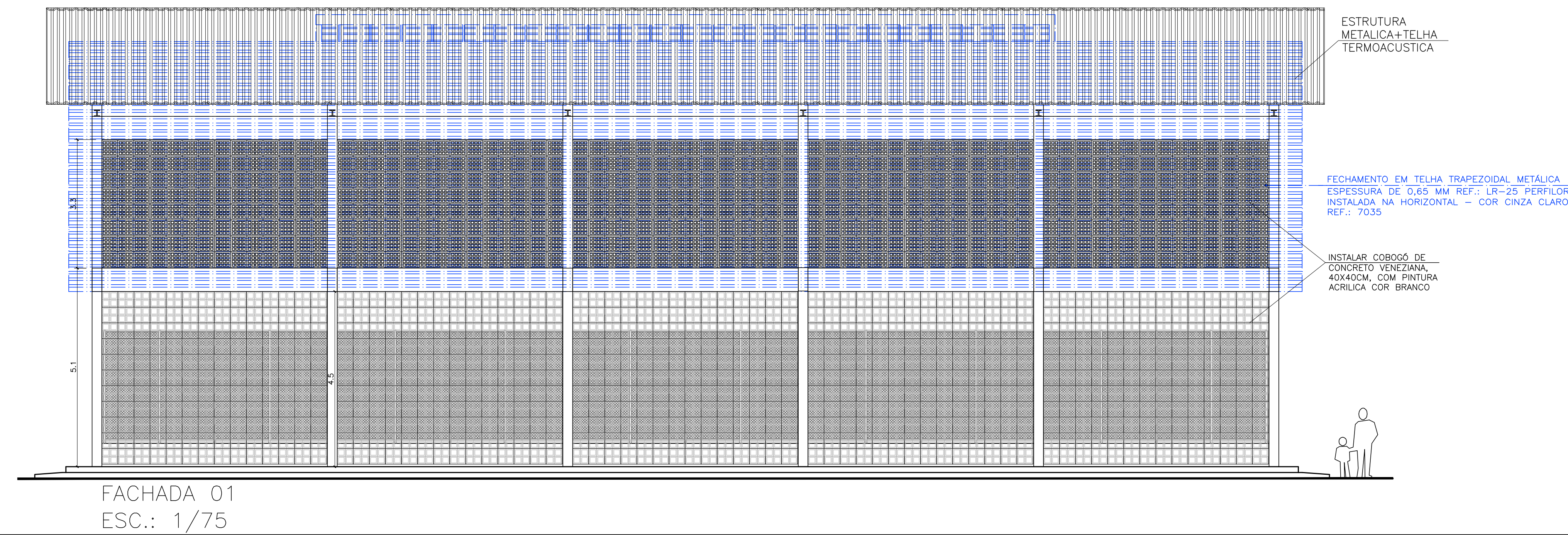

FACHADA 01
ESC.: 1/75

RELAÇÃO DE ESQUADRIAS
PF1 = 135 X 210 DE FERRO COM ALAMBRADO

PINTURA QUADRA POLIESPORTIVA – ESPECIFICAÇÕES TÉCNICAS	
PISO DA QUADRA	
	PINTURA DO PISO DA QUADRA (AFASTAMENTOS) COM TINTA COM ACABAMENTO ACRILICO MODIFICADO, COR CONCRETO M39N, MARCA DE REFERENCIA INTERSHEEN 579 – INTERNATIONAL
	PINTURA DO PISO DA QUADRA COM TINTA COM ACABAMENTO ACRILICO MODIFICADO, COR AZUL CARIBE C935, MARCA DE REFERENCIA INTERSHEEN 579 – INTERNATIONAL
FAIXAS DERMATÓRIAS	
	FAIXA DEMARCATORIA, ESP. 8CM, PINTADA COM TINTA ACRILICO MODIFICADO INTERSHEEN 579, COR BRANCO, REF.: B 000 (FUTEBOL DE SALÃO)
	FAIXA DEMARCATORIA, ESP. 8CM, PINTADA COM TINTA ACRILICO MODIFICADO INTERSHEEN 579, COR AMARELO SEGURANÇA, REF.: C 067 (BASQUETEBOL)
	FAIXA DEMARCATORIA, ESP. 5CM, PINTADA COM TINTA ACRILICO MODIFICADO INTERSHEEN 579, COR LIGHT BLUE, REF.: B 419 (HANDEBOL)
	FAIXA DEMARCATORIA, ESP. 5CM, PINTADA COM TINTA ACRILICO MODIFICADO INTERSHEEN 579, COR LARANJA SEGURANÇA, REF.: C 244 (HANDEBOL)
	FAIXA DEMARCATORIA, ESP. 8CM, PINTADA COM TINTA ACRILICO MODIFICADO INTERSHEEN 579, COR GRASS GREEN, REF.: K 528 (VOLEYBOL)

05			
04			
03			
02			
01			
Nº.	DESCRIÇÃO	RESP.	DATA

R E V I S ã O			
 SEDU	GOVERNO DO ESTADO DO ESPÍRITO SANTO		 MAIA MELO ENGENHARIA
	SECRETARIA DE ESTADO DA EDUCAÇÃO – SEDU		
GERÊNCIA DE REDE FÍSICA ESCOLAR			
TÍTULO: REFORMA EEEFM DOMINGOS JOSÉ MARTINS			
ENDEREÇO: AVENIDA SIMÃO SOARES, SN, BARRA DE ITAPEMIRIM, MARATAÍZES/ES			
PRANCHA: ANTEPROJETO		PROJETO: ARQUITETÔNICO	
SUBSECRETÁRIO ESTADUAL: VINÍCIUS JOSÉ SIMÕES			
GERENTE DA GERFE: MARCELO AMORIM GONÇALVES		ESCALA: INDICADA	UNIDADE: METRO
COORDENADOR GERAL: ARIIVALDO LUSTOSA RORIZ JÚNIOR		CREA-PE: 020310/D	VISTO:
AUTOR PROJETO: WILSON RODRIGUES GONÇALVES		CAU-ES: A24721-9	VISTO:
CO-AUTOR PROJETO:		CAU-ES:	VISTO:
RESPONSÁVEL TÉCNICO:		CREA:	VISTO:
ARQUIVO: MAR01-P04-AQ-AP-R0-01.dwg		DESENHO: FERNANDA	VISTO:
REFERÊNCIA: REFORMA QUADRA: PLANTA BAIXA DEMOLIR/CONSTRUIR FACHADA 01		FOLHA: 14 21	
FORMATO: AO	OBSERVAÇÕES:	DATA: FEVEREIRO/2025	VISTO: REVISÃO: R0

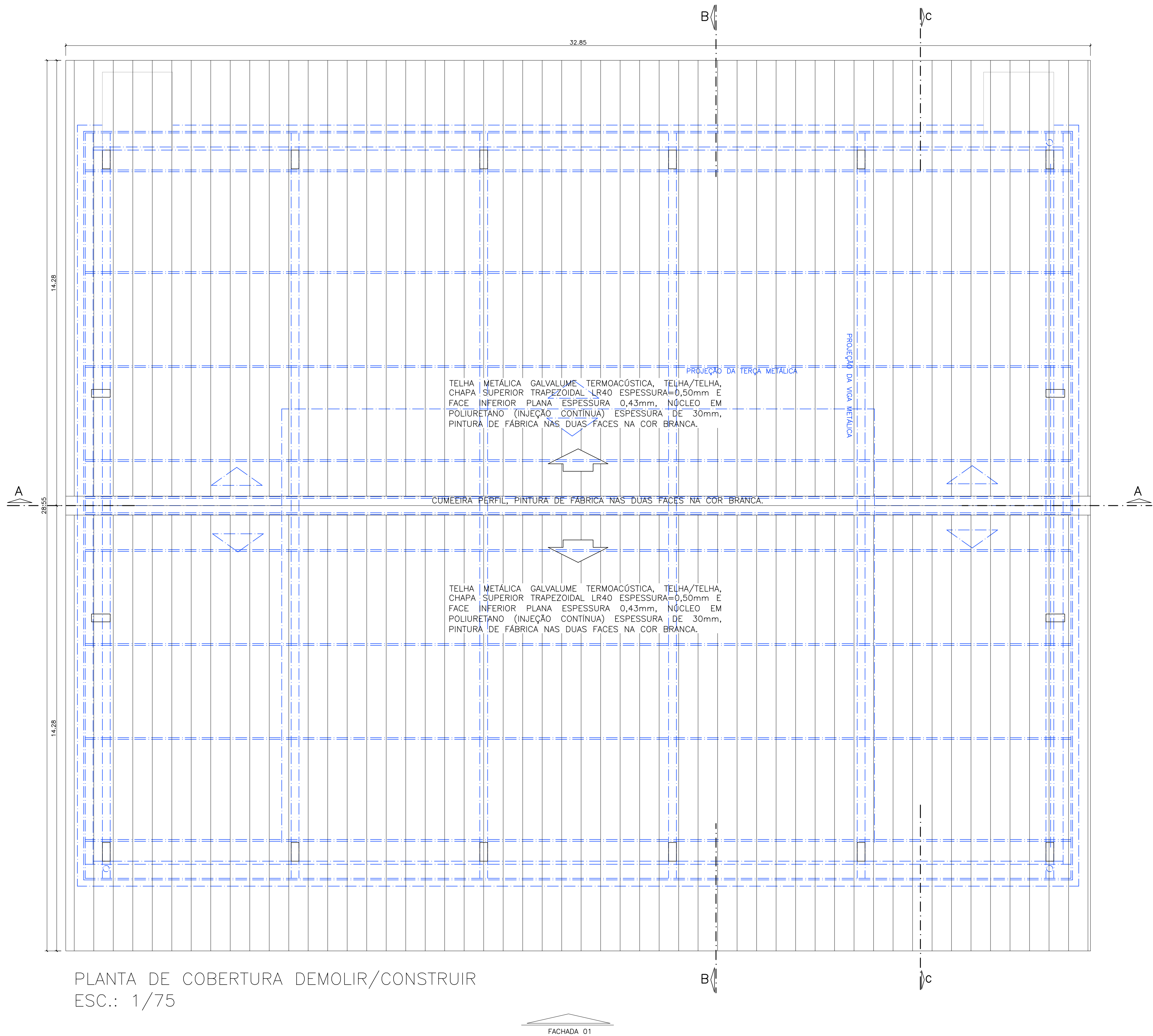

PLANTA DE COBERTURA DEMOLIR/CONSTRUIR
ESC.: 1/75

05			
04			
03			
02			
01			
Nº.	DESCRIÇÃO	RESP.	DATA

R E V I S ã O				
 SEDU	GOVERNO DO ESTADO DO ESPÍRITO SANTO			
	SECRETARIA DE ESTADO DA EDUCAÇÃO – SEDU			
	GERÊNCIA DE REDE FÍSICA ESCOLAR			
TÍTULO: REFORMA EEEFM DOMINGOS JOSÉ MARTINS				
ENDEREÇO: AVENIDA SIMÃO SOARES, SN, BARRA DE ITAPEMIRIM, MARATÁIZES/ES				
PRANCHA: ANTEPROJETO		PROJETO: ARQUITETÔNICO		
SUBSECRETÁRIO ESTADUAL: VINÍCIUS JOSÉ SIMÕES				
GERENTE DA GERFE: MARCELO AMORIM GONÇALVES		ESCALA: INDICADA		UNIDADE: METRO
COORDENADOR GERAL: ARIIVALDO LUSTOSA RORIZ JÚNIOR		CREA-PE: 020310/D		VISTO:
AUTOR PROJETO: WILSON RODRIGUES GONÇALVES		CAU-ES: A24721-9		VISTO:
CO-AUTOR PROJETO:		CAU-ES:		VISTO:
RESPONSÁVEL TÉCNICO:		CREA:		VISTO:
ARQUIVO: MAR01-P04-AQ-AP-R0-01.dwg		DESENHO: FERNANDA		VISTO:
REFERÊNCIA: REFORMA QUADRA: PLANTA DE COBERTURA DEMOLIR/CONSTRUIR				FOLHA: 15/21
FORMATO: AO	OBSERVAÇÕES:	DATA: FEVEREIRO/2025	VISTO: REVISÃO: R0	

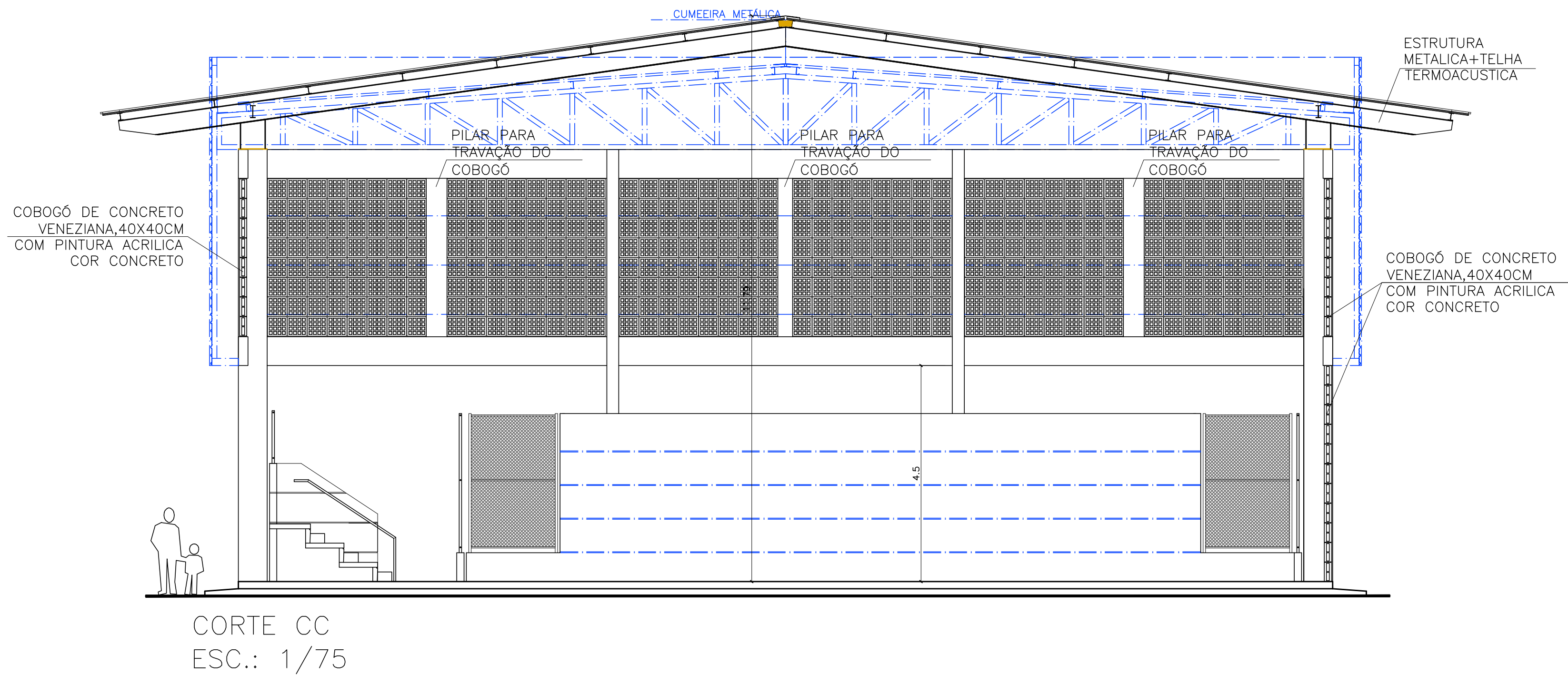
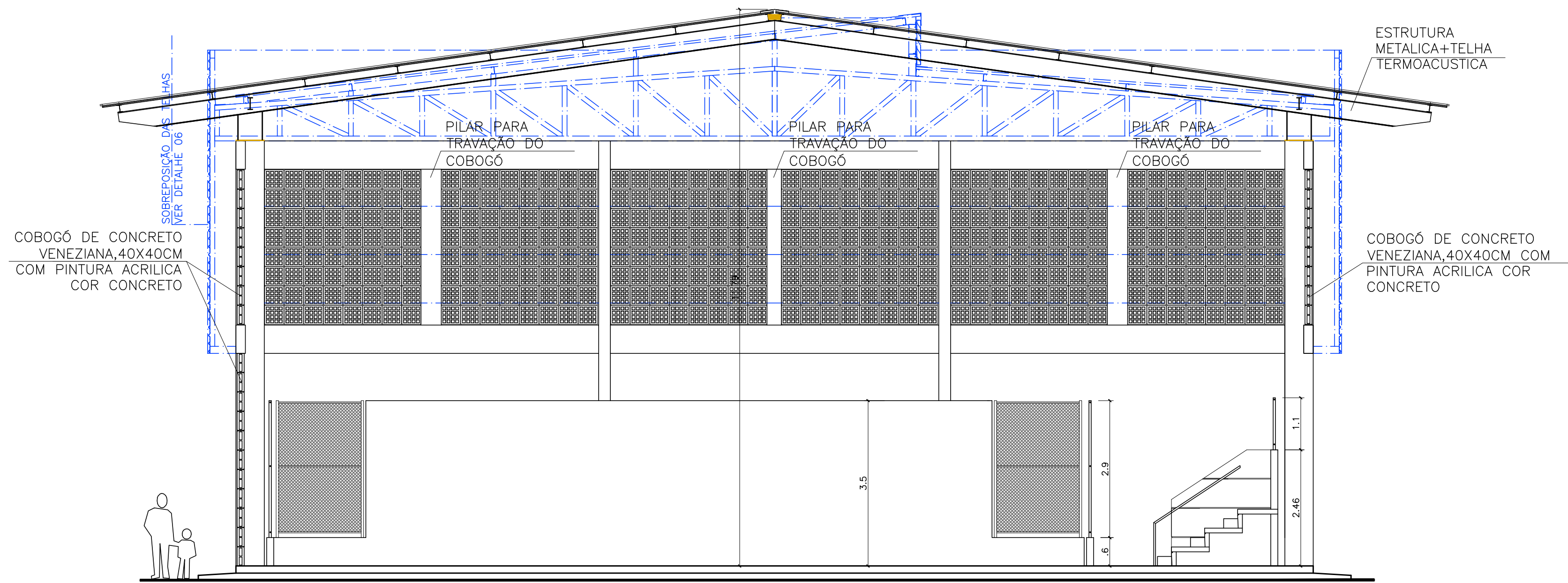
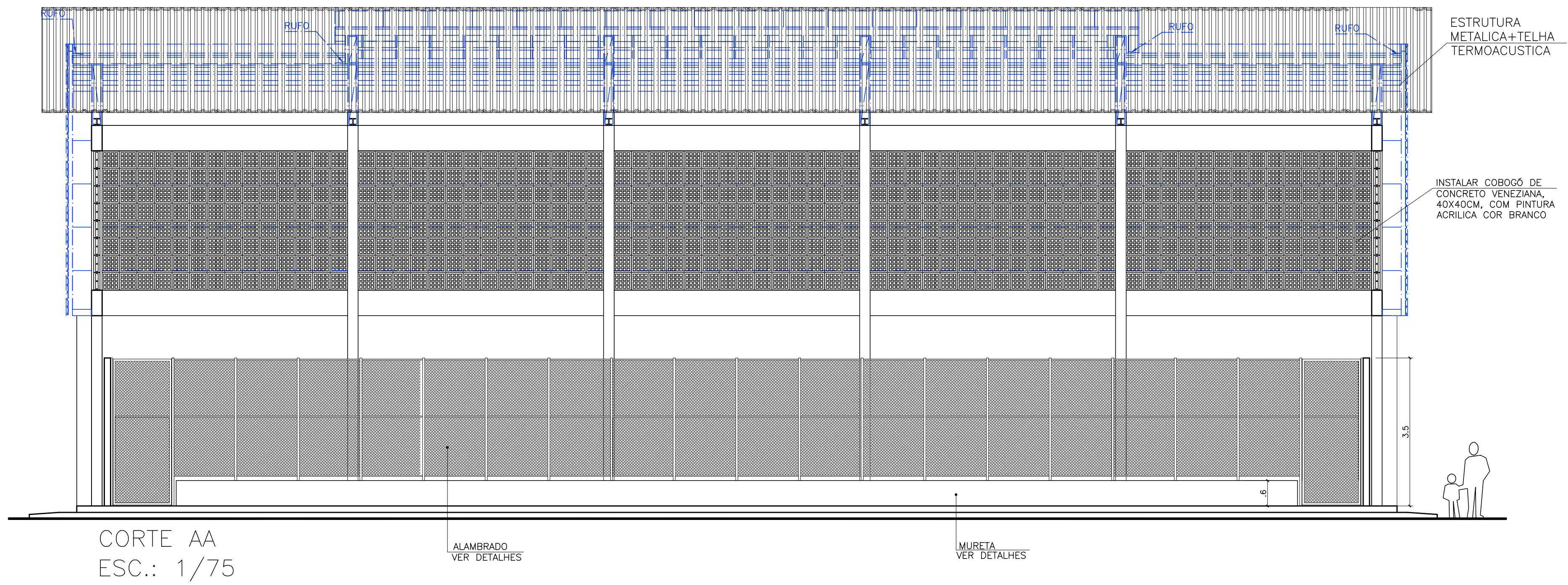







LEGENDA	
	EXISTENTE
	A CONSTRUIR
	A DEMOLIR

05			
04			
03			
02			
01			
Nº.	DESCRIÇÃO	RESP.	DATA

R E V I S Ã O					
		<div>GOVERNO DO ESTADO DO ESPÍRITO SANTO</div> <div>SECRETARIA DE ESTADO DA EDUCAÇÃO – SEDU</div> <div>GERÊNCIA DE REDE FÍSICA ESCOLAR</div>		 <div>MAIA MELO ENGENHARIA</div>	
SEDU					
TÍTULO: REFORMA EEEEFM DOMINGOS JOSÉ MARTINS					
ENDEREÇO: AVENIDA SIMÃO SOARES, SN, BARRA DE ITAPEMIRIM, MARATAÍZES/ES					
PRONCHIA: ANTEPROJETO			PROJETO: ARQUITETÔNICO		
SUBSECRETÁRIO ESTADUAL: VINICIUS JOSÉ SIMÕES					
GERENTE DA GERFE: MARCELO AMORIM GONÇALVES			ESCALA: INDICADA		UNIDADE: METRO
COORDENADOR GERAL: ARIIVALDO LUSTOSA RORIZ JÚNIOR			CREA-PE: 020310/D		VISTO:
AUTOR PROJETO: WILSON RODRIGUES GONÇALVES			CAU-ES: A24721-9		VISTO:
CO-AUTOR PROJETO:			CAU-ES:		VISTO:
RESPONSÁVEL TÉCNICO:			CREA:		VISTO:
ARQUIVO: MAR01-P04-AQ-AP-R0-01.dwg			DESENHO: FERNANDA		VISTO:
REFERÊNCIA: REFORMA QUADRA: CORTES				FOLHA: 16 / 21	
FORMATO: AO	OBSERVAÇÕES:		DATA: FEVEREIRO/2025	VISTO:	REVISÃO: R0

RELAÇÃO DE ESQUADRIAS	
PF1=	1,35x3,50 PORTÃO DE FERRO COM ALAMBRADO
C1=	5,80x4,50 COBOGÓ DE CONCRETO C/ PINTURA ACRILICA CONCRETO TIPO VENEZIANA
C2=	5,80x3,30x5,10 COBOGÓ DE CONCRETO C/ PINTURA ACRILICA CONCRETO TIPO VENEZIANA
C3=	3,30x3,30x5,10 COBOGÓ DE CONCRETO C/ PINTURA ACRILICA CONCRETO TIPO VENEZIANA

PINTURA QUADRA POLIESPORTIVA – ESPECIFICAÇÕES TÉCNICAS	
PISO DA QUADRA	
	PINTURA DO PISO DA QUADRA (AFASTAMENTOS) COM TINTA COM ACABAMENTO ACRILICO MODIFICADO, COR CONCRETO M39N, MARCA DE REFERENCIA INTERSHEEN 579 – INTERNATIONAL
	PINTURA DO PISO DA QUADRA COM TINTA COM ACABAMENTO ACRILICO MODIFICADO, COR AZUL CARIBE C935, MARCA DE REFERENCIA INTERSHEEN 579 – INTERNATIONAL
FAIXAS DERMACATÓRIAS	
	FAIXA DEMARCATÓRIA, ESP. 8CM, PINTADA COM TINTA ACRILICO MODIFICADO INTERSHEEN 579, COR BRANCO, REF.: B 000 (FUTEBOL DE SALÃO)
	FAIXA DEMARCATÓRIA, ESP. 8CM, PINTADA COM TINTA ACRILICO MODIFICADO INTERSHEEN 579, COR AMARELO SEGURANÇA, REF.: C 067 (BASQUETEBOL)
	FAIXA DEMARCATÓRIA, ESP. 5CM, PINTADA COM TINTA ACRILICO MODIFICADO INTERSHEEN 579, COR LIGHT BLUE, REF.: B 419 (HANDEBOL)
	FAIXA DEMARCATÓRIA, ESP. 5CM, PINTADA COM TINTA ACRILICO MODIFICADO INTERSHEEN 579, COR LARANJA SEGURANÇA, REF.: C 244 (HANDEBOL)
	FAIXA DEMARCATÓRIA, ESP. 8CM, PINTADA COM TINTA ACRILICO MODIFICADO INTERSHEEN 579, COR GRASS GREEN, REF.: K 528 (VOLEYBOL)

05			
04			
03			
02			
01			
Nº.	DESCRIÇÃO	RESP.	DATA

R E V I S Ã O			
	GOVERNO DO ESTADO DO ESPÍRITO SANTO		
	SECRETARIA DE ESTADO DA EDUCAÇÃO – SEDU		
	GERÊNCIA DE REDE FÍSICA ESCOLAR		
SEDU			
TÍTULO: REFORMA EEEFM DOMINGOS JOSÉ MARTINS			
ENDEREÇO: AVENIDA SIMÃO SOARES, SN, BARRA DE ITAPEMIRIM, MARATAÍZES/ES			
PRANCHA: ANTEPROJETO		PROJETO: ARQUITETÔNICO	
SUBSECRETÁRIO ESTADUAL: VINÍCIUS JOSÉ SIMÕES			
GERENTE DA GERFE: MARCELO AMORIM GONÇALVES		ESCALA: INDICADA	UNIDADE: METRO
COORDENADOR GERAL: ARIIVALDO LUSTOSA RORIZ JÚNIOR		CREA-PE: 020310/D	VISTO:
AUTOR PROJETO: WILSON RODRIGUES GONÇALVES		CAU-ES: A24721-9	VISTO:
CO-AUTOR PROJETO:		CAU-ES:	VISTO:
RESPONSÁVEL TÉCNICO:		CREA:	VISTO:
ARQUIVO: MAR01-P04-AQ-AP-R0-01.dwg		DESENHO: FERNANDA	VISTO:
REFERÊNCIA: REFORMA QUADRA: PLANTA BAIXA PROPOSTA FACHADA 01		FOLHA: 17/21	
FORMATO: AO	OBSERVAÇÕES:	DATA: FEVEREIRO/2025	VISTO: REVISÃO: R0

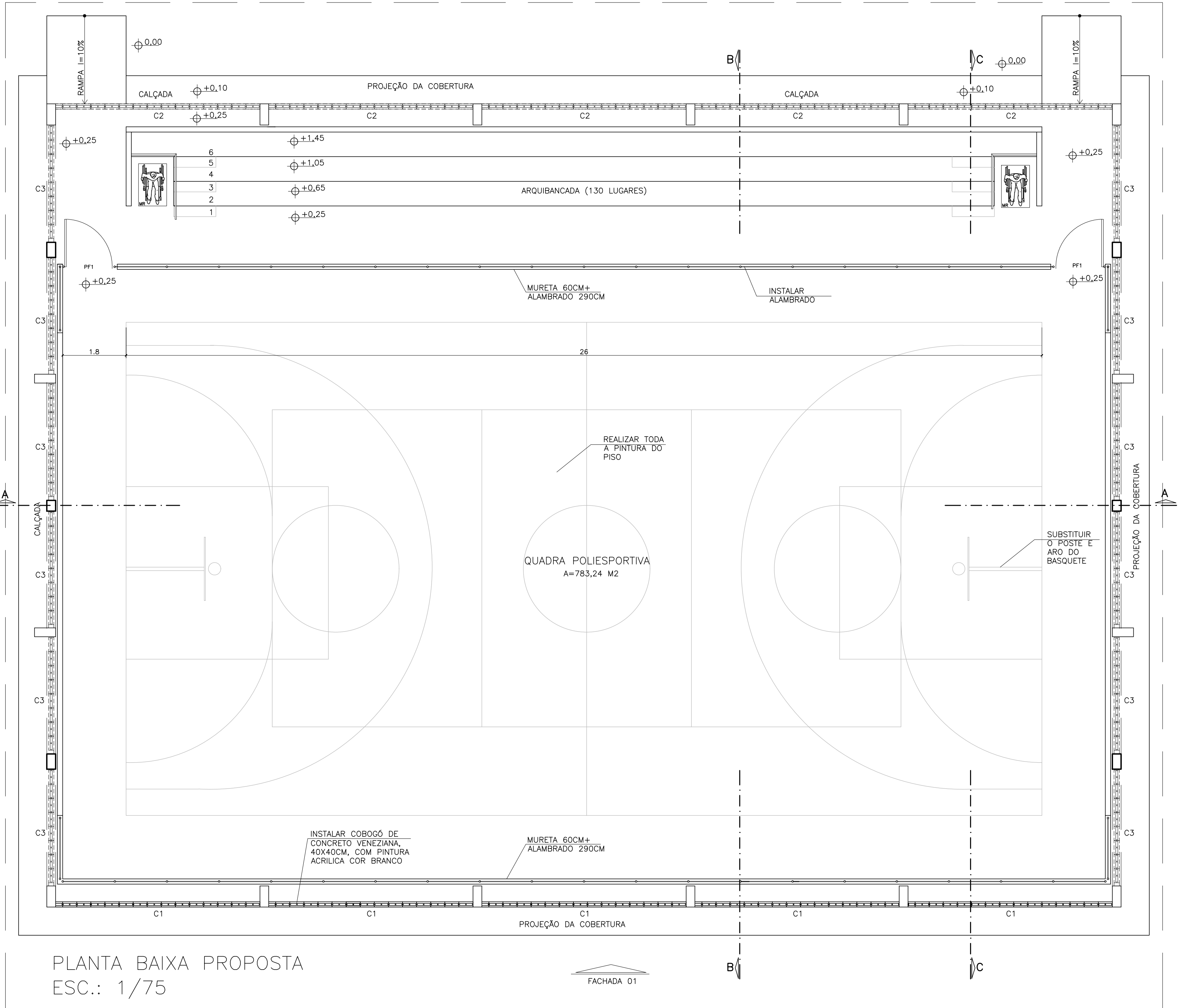

PLANTA BAIXA PROPOSTA
ESC.: 1/75

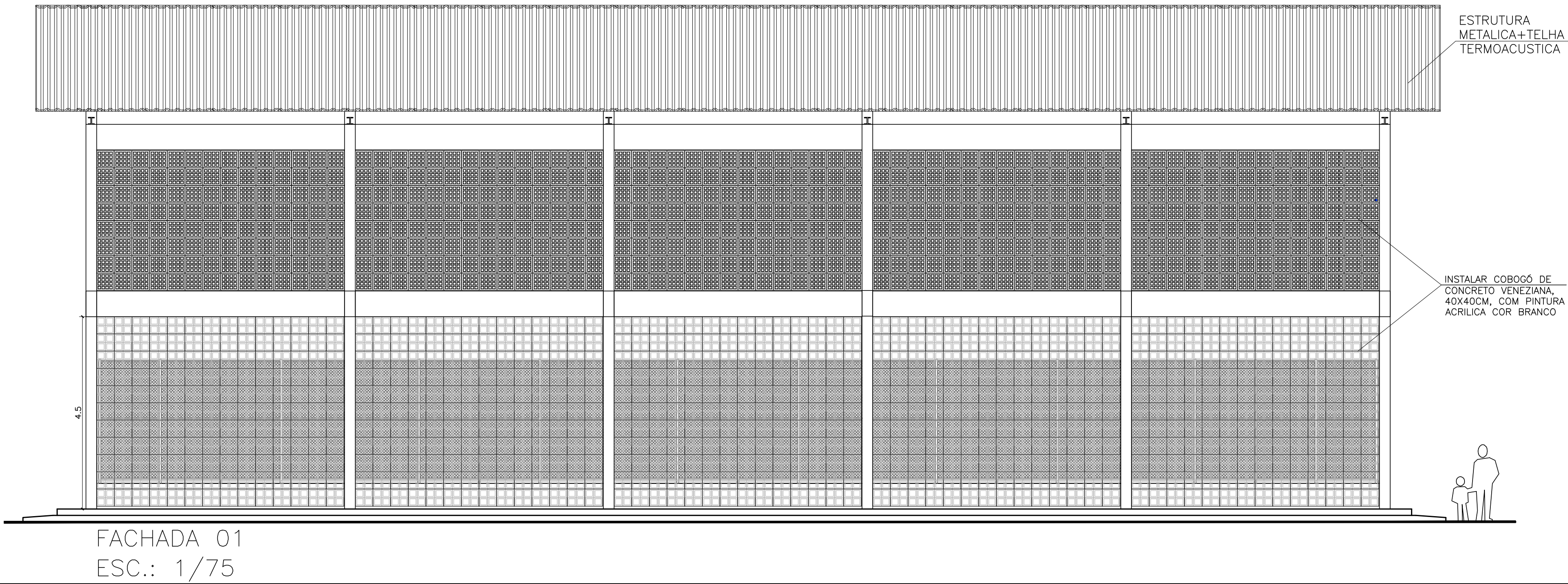

FACHADA 01
ESC.: 1/75

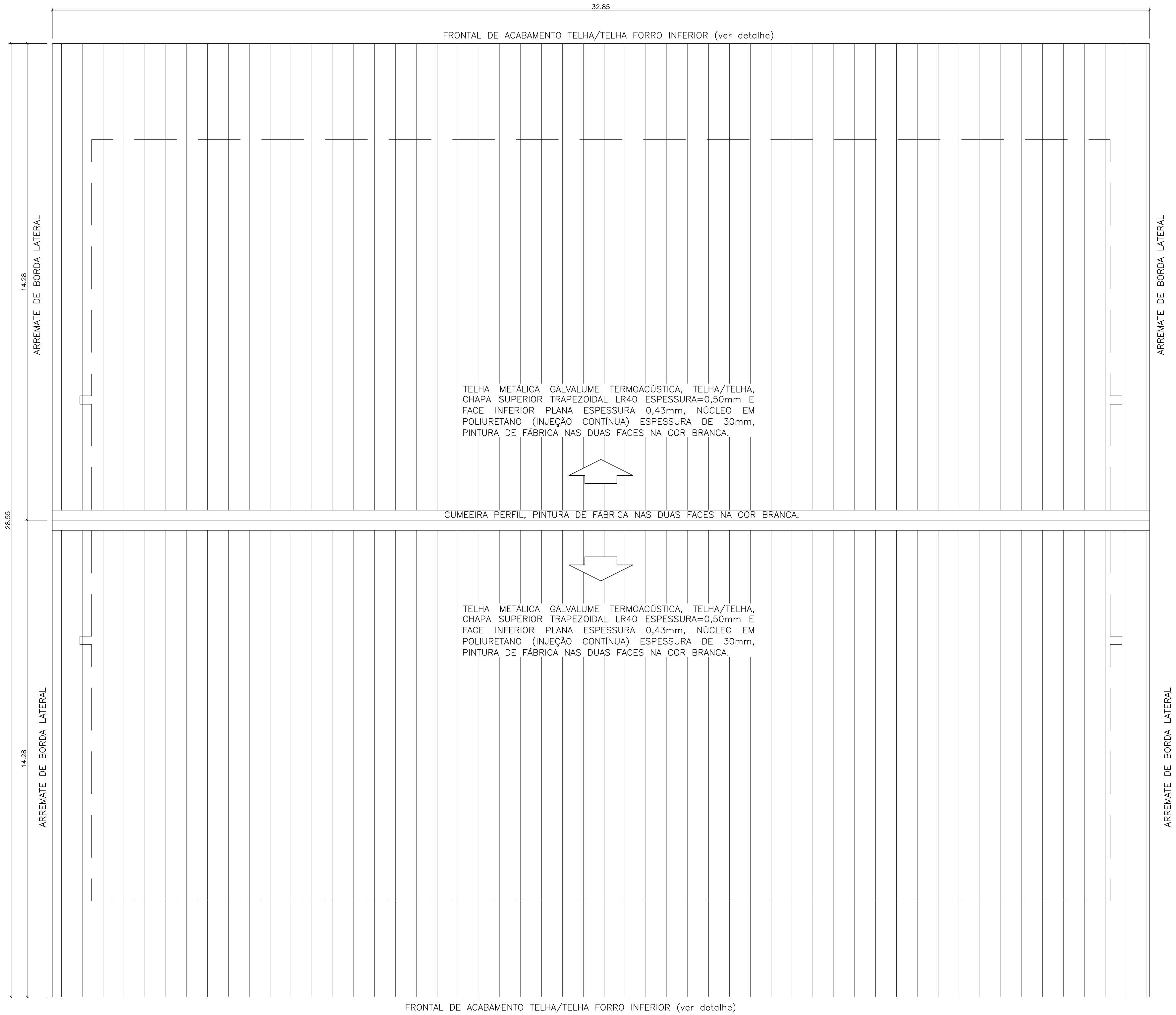

PLANTA DE COBERTURA PROPOSTA
ESC.: 1/75

05			
04			
03			
02			
01			
Nº.	DESCRIÇÃO	RESP.	DATA



GOVERNO DO ESTADO DO ESPÍRITO SANTO

SECRETARIA DE ESTADO DA EDUCAÇÃO – SEDU

GERÊNCIA DE REDE FÍSICA ESCOLAR



MAIA MELO ENGENHARIA

TÍTULO:
REFORMA
EEEFM DOMINGOS JOSÉ MARTINS

ENDEREÇO:
AVENIDA SIMÃO SOARES, SN, BARRA DE ITAPEMIRIM, MARATAÍZES/ES

PRANCHA:
ANTEPROJETO

PROJETO:
ARQUITETÔNICO

SUBSECRETÁRIO ESTADUAL:
VINÍCIUS JOSÉ SIMÕES

GERENTE DA GERFE:
MARCELO AMORIM GONÇALVES

COORDENADOR GERAL:
ARIOVALDO LUSTOSA RORIZ JÚNIOR

AUTOR PROJETO:
WILSON RODRIGUES GONÇALVES

CO-AUTOR PROJETO:

ESCALA:
INDICADA

UNIDADE:
METRO

CREA-PE:
020310/D

CAU-ES:
A24721-9

CAU-ES:

RESPONSÁVEL TÉCNICO:

CREA:

VISTO:

ARQUIVO:
MAR01-P04-AQ-AP-R0-01.dwg

DESENHO:
FERNANDA

VISTO:

REFERÊNCIA:
REFORMA QUADRA:
PLANTA DE COBERTURA PROPOSTA

FOLHA:
18
21

FORMATO:
AO

OBSERVAÇÕES:

DATA:
FEVEREIRO/2025

VISTO:

REVISÃO:
R0

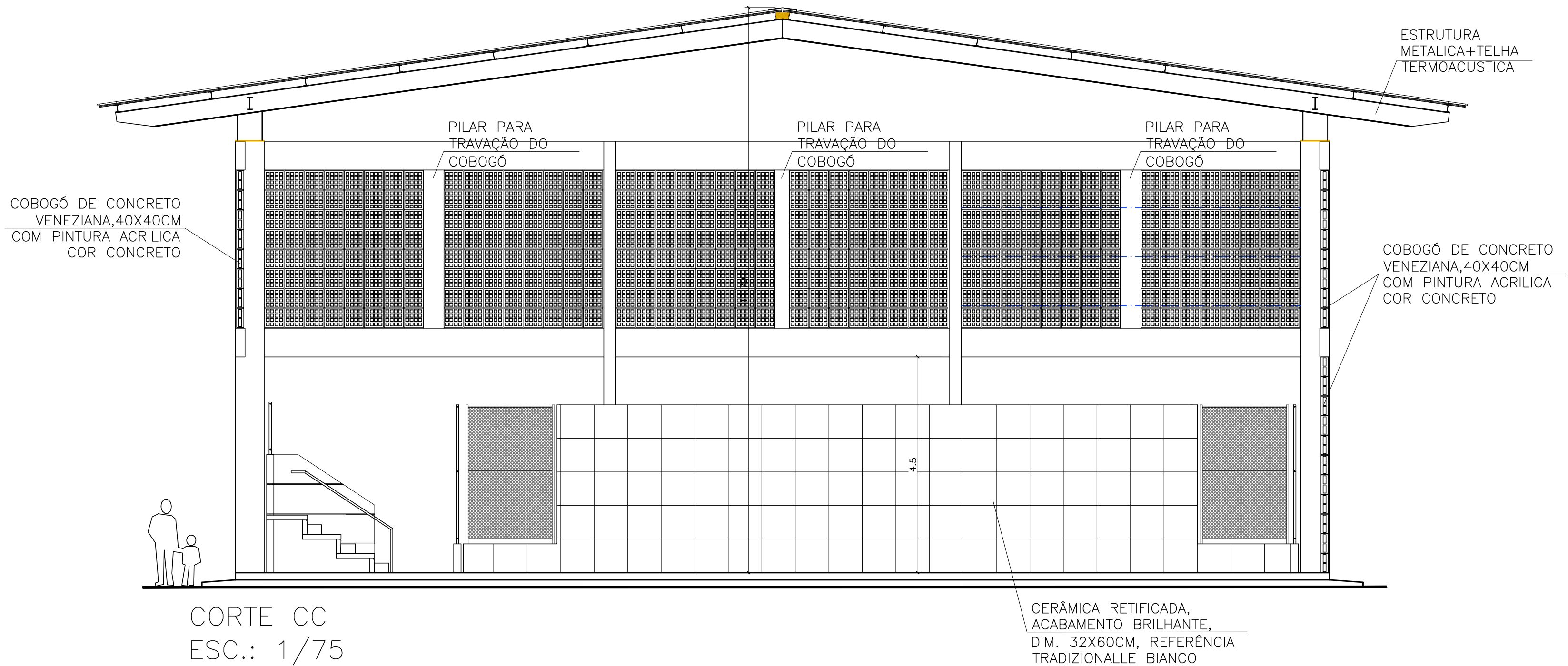
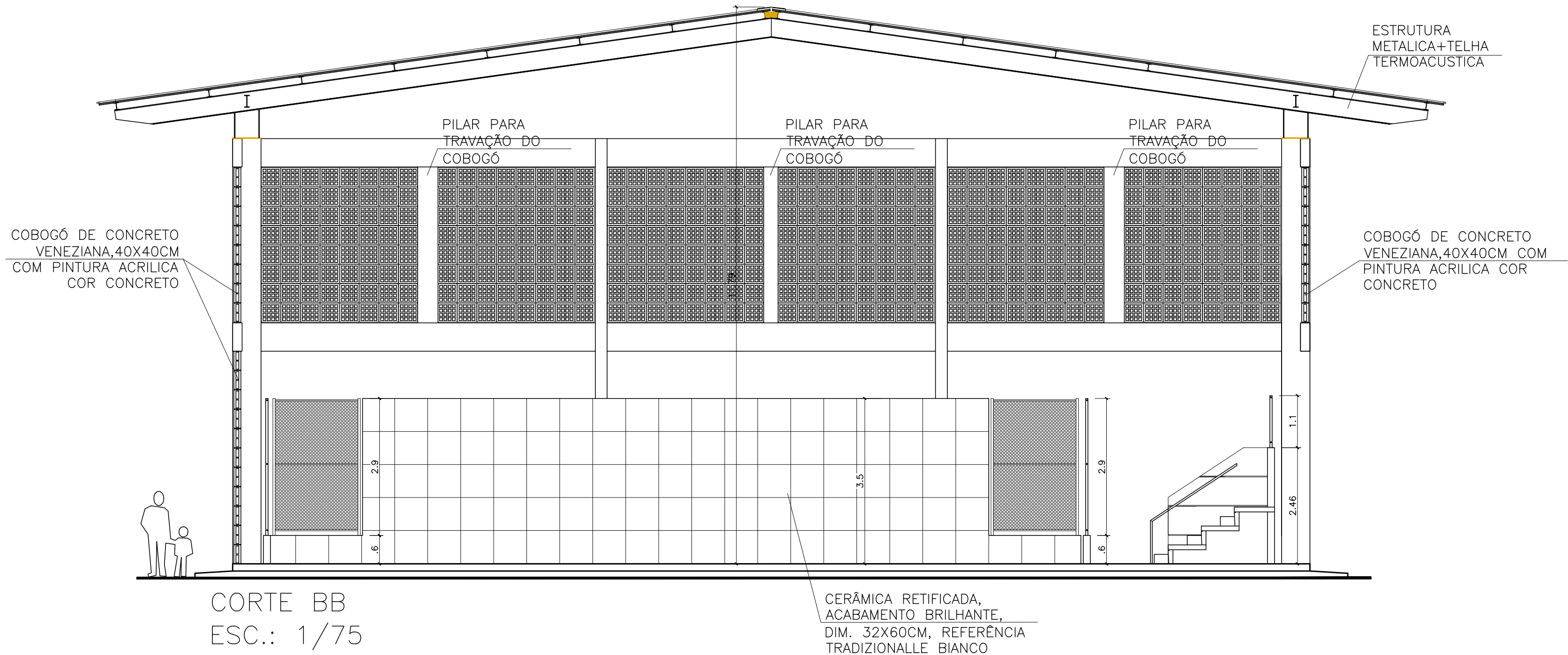
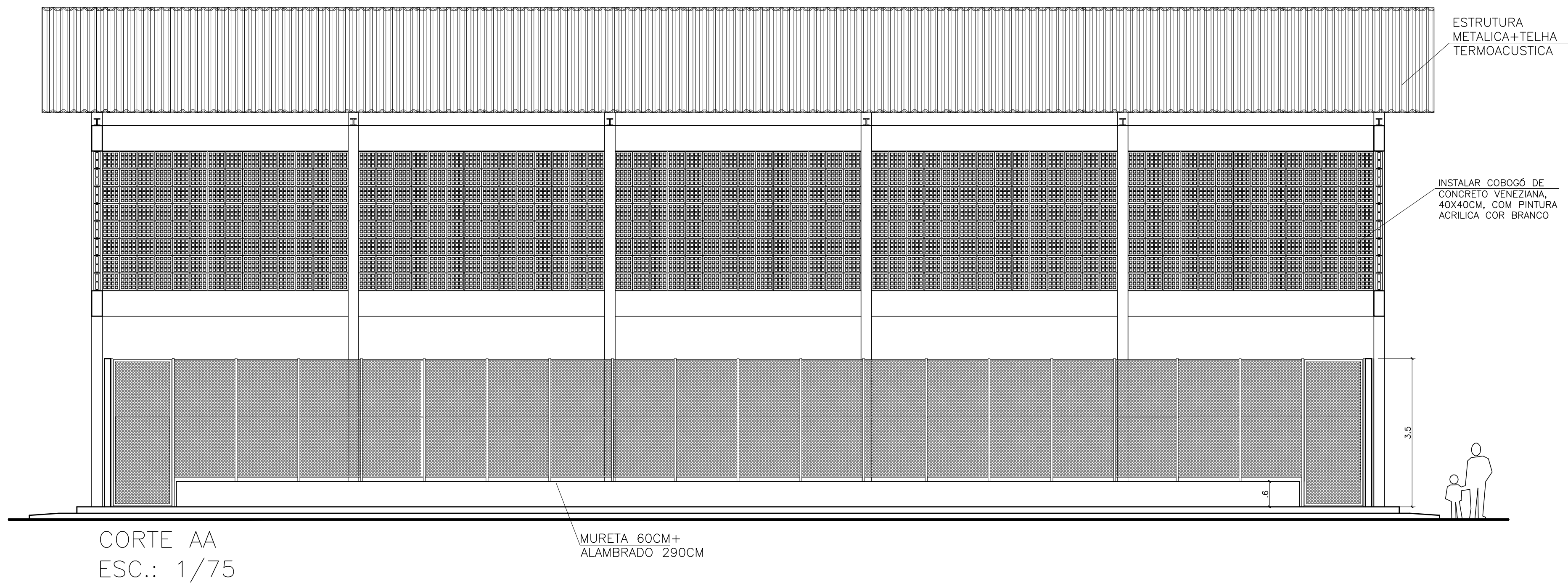

05			
04			
03			
02			
01			
Nº.	DESCRIÇÃO	RESP.	DATA

R E V I S Ã O			
	GOVERNO DO ESTADO DO ESPÍRITO SANTO		
	SECRETARIA DE ESTADO DA EDUCAÇÃO – SEDU		
	GERÊNCIA DE REDE FÍSICA ESCOLAR		
TÍTULO: REFORMA EEEFM DOMINGOS JOSÉ MARTINS			
ENDEREÇO: AVENIDA SIMÃO SOARES, SN, BARRA DE ITAPEMIRIM, MARATAÍZES/ES			
PRONCHIA: ANTEPROJETO		PROJETO: ARQUITETÔNICO	
SUBSECRETÁRIO ESTADUAL: VINICIUS JOSÉ SIMÕES			
GERENTE DA GERFE: MARCELO AMORIM GONÇALVES		ESCALA: INDICADA	UNIDADE: METRO
COORDENADOR GERAL: ARIIVALDO LUSTOSA RORIZ JÚNIOR		CREA-PE: 020310/D	VISTO:
AUTOR PROJETO: WILSON RODRIGUES GONÇALVES		CAU-ES: A24721-9	VISTO:
CO-AUTOR PROJETO:		CAU-ES:	VISTO:
RESPONSÁVEL TÉCNICO:		CREA:	VISTO:
ARQUIVO: MAR01-P04-AQ-AP-R0-01.dwg		DESENHO: FERNANDA	VISTO:
REFERÊNCIA: REFORMA QUADRA: CORTES		FOLHA: 19 / 21	
FORMATO: AO	OBSERVAÇÕES:	DATA: FEVEREIRO/2025	VISTO: REVISÃO: R0

- O ARO DA CESTA DEVERÁ ESTAR EQUIDISTANTE DAS BORDAS LATERAIS E A 15 CM DA FACE DA TABELA.
- A ESPESSURA DO ARO DEVERÁ SER DE 17MM (MÍNIMO) A 20 MM (MÁXIMO).
- O DIÂMETRO INTERNO DO ARO SERÁ DE 45 CM.

Tabela de basquete em vidro temperado
esp. 10 mm

Aro flexível

Tubo de aço galvanizado 8”
pintura esmalte sintético cor branca.



TABELA DE BASQUETE VISTA LATERAL – ESC.1/50



Tabela de basquete em
vidro temperado esp. 10mm

Requadro em cantoneira
de aço de 1 ½”

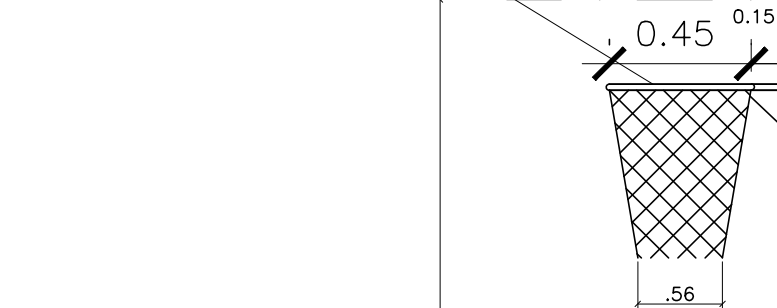
Faixa adesivada com 5cm
Cor branca

Aro flexível

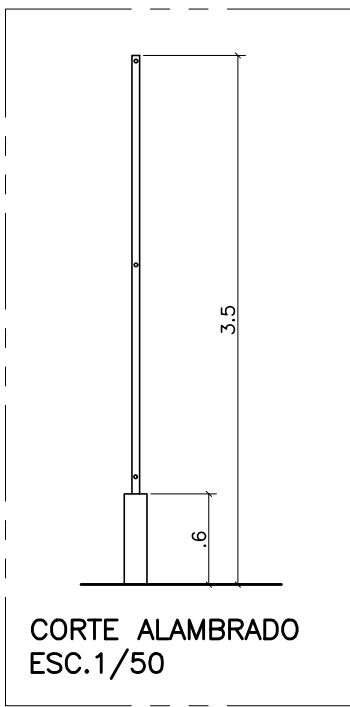
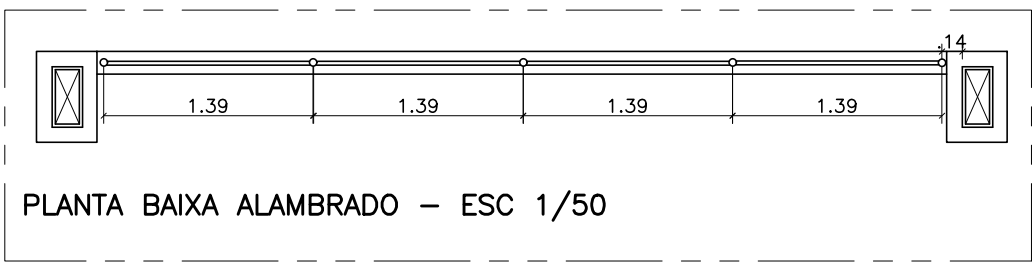
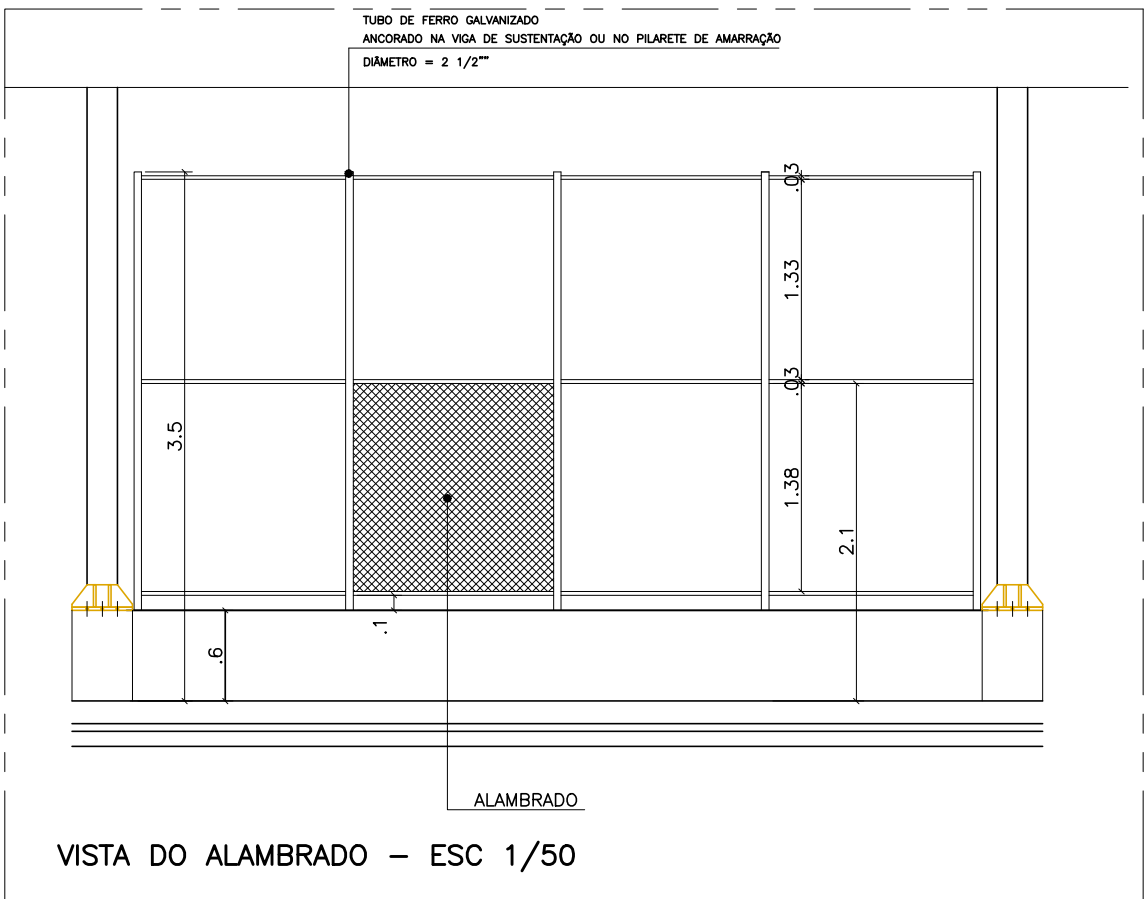
Tubo aço galvanizado Ø=8”
pintura esmalte sintético cor branca

TABELA DE BASQUETE VISTA FRONTAL – ESC.1/50

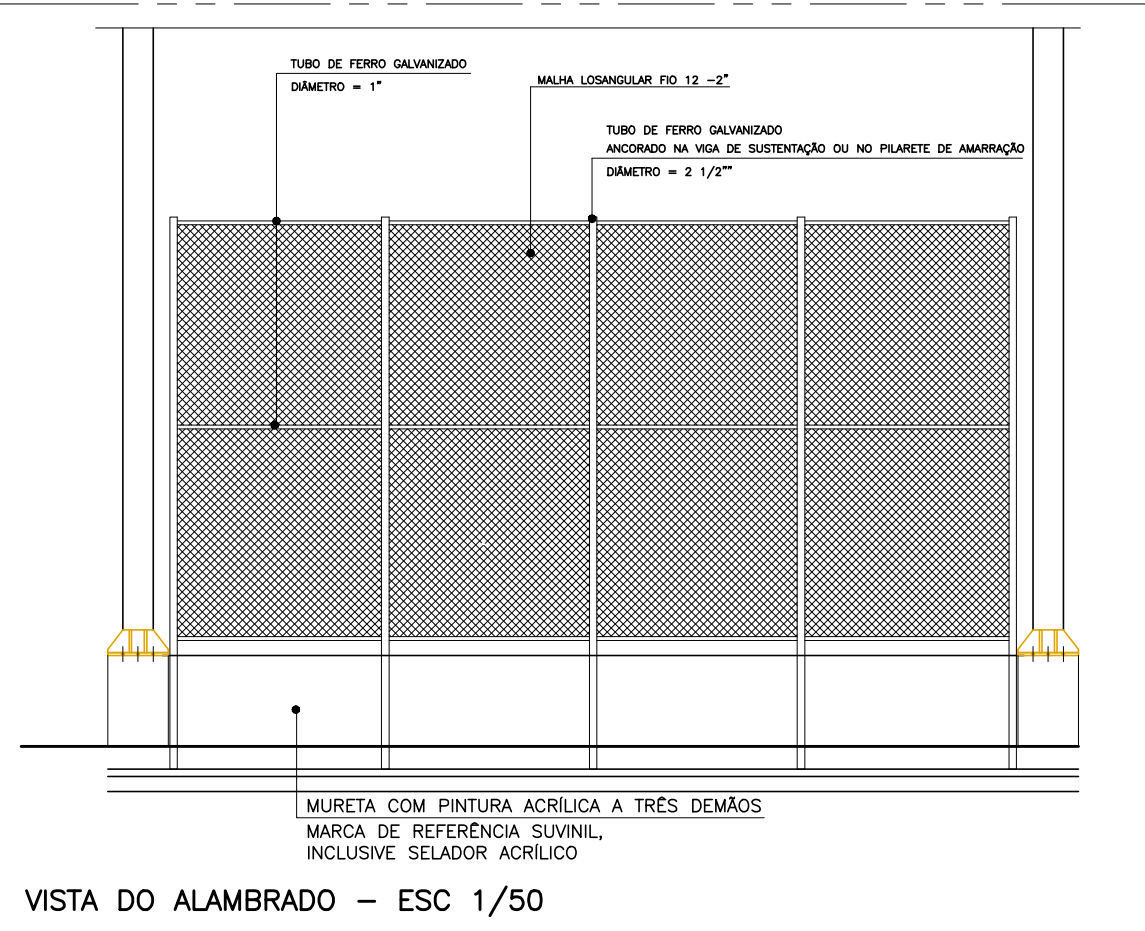
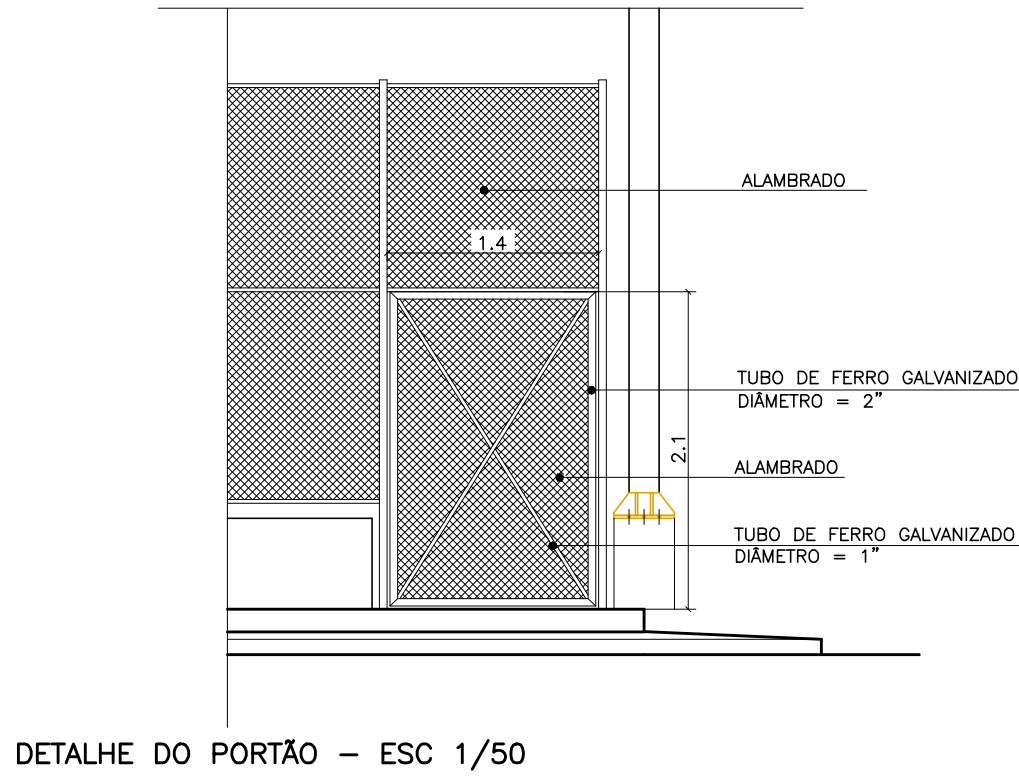

05			
04			
03			
02			
01			
Nº.	DESCRIÇÃO	RESP.	DATA

R E V I S Ã O			
	GOVERNO DO ESTADO DO ESPÍRITO SANTO		 MAIA MELO ENGENHARIA
	SECRETARIA DE ESTADO DA EDUCAÇÃO – SEDU		
SEDU	GERÊNCIA DE REDE FÍSICA ESCOLAR		
TÍTULO: REFORMA EEEFM DOMINGOS JOSÉ MARTINS			
ENDEREÇO: AVENIDA SIMÃO SOARES, SN, BARRA DE ITAPEMIRIM, MARATAÍZES/ES			
PRANCHA: ANTEPROJETO		PROJETO: ARQUITETÔNICO	
SUBSECRETÁRIO ESTADUAL: VINICIUS JOSÉ SIMÕES			
GERENTE DA GERFE: MARCELO AMORIM GONÇALVES		ESCALA: INDICADA	UNIDADE: METRO
COORDENADOR GERAL: ARIOVALDO LUSTOSA RORIZ JÚNIOR		CREA-PE: 020310/D	VISTO:
AUTOR PROJETO: WILSON RODRIGUES GONÇALVES		CAU-ES: A24721-9	VISTO:
CO-AUTOR PROJETO:		CAU-ES:	VISTO:
RESPONSÁVEL TÉCNICO:		CREA:	VISTO:
ARQUIVO: MAR01-P04-AQ-AP-R0-01.dwg		DESENHO:	VISTO:
REFERÊNCIA: QUADRA: DETALHES		FOLHA: 20 21	
FORMATO: AO	OBSERVAÇÕES:	DATA: FEVEREIRO/2025	VISTO: REVISÃO: R0

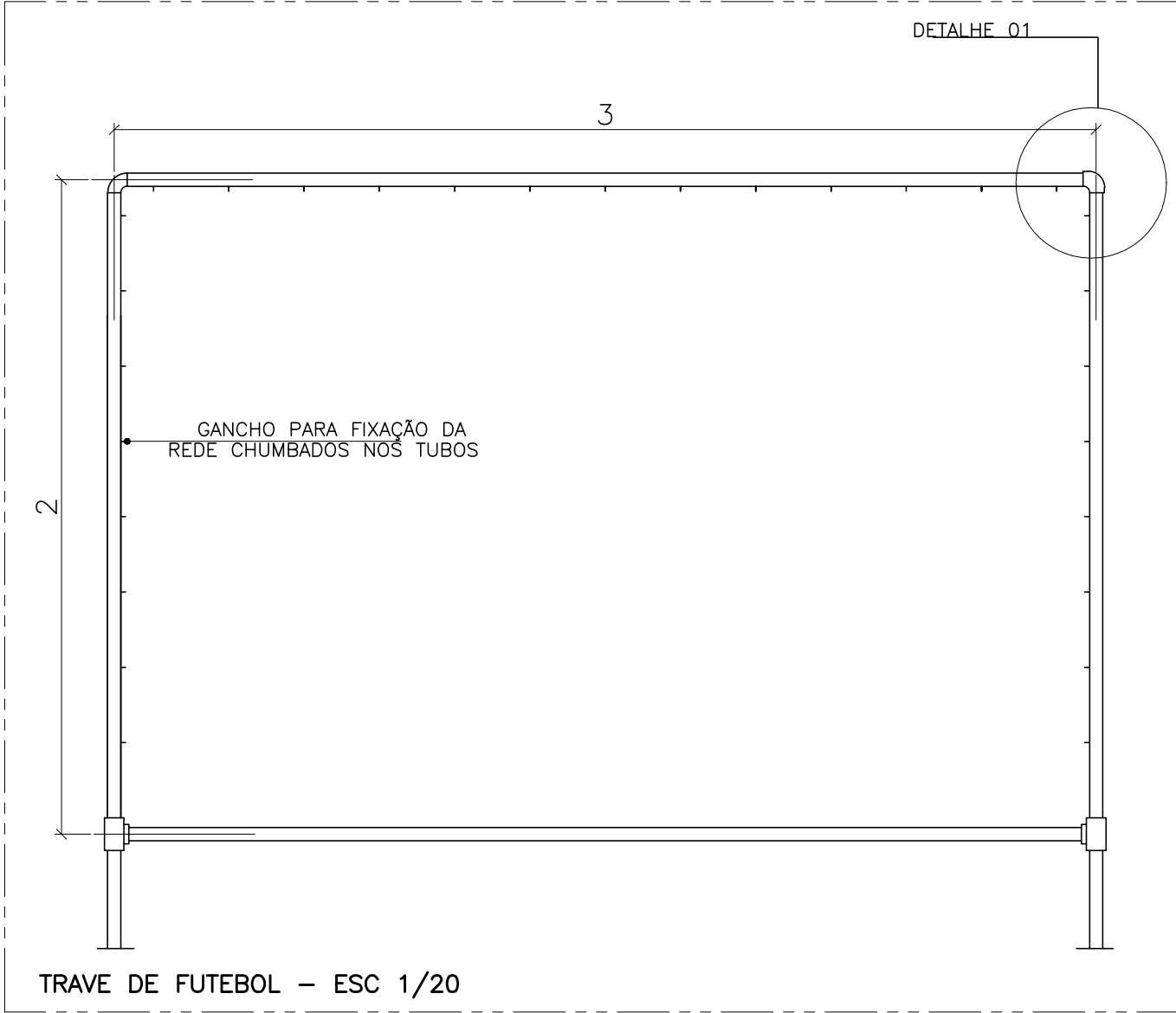
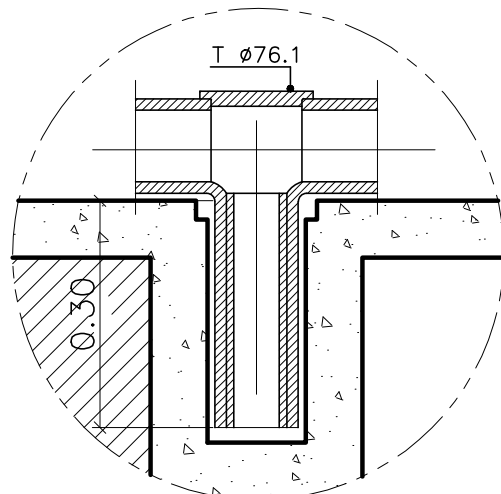
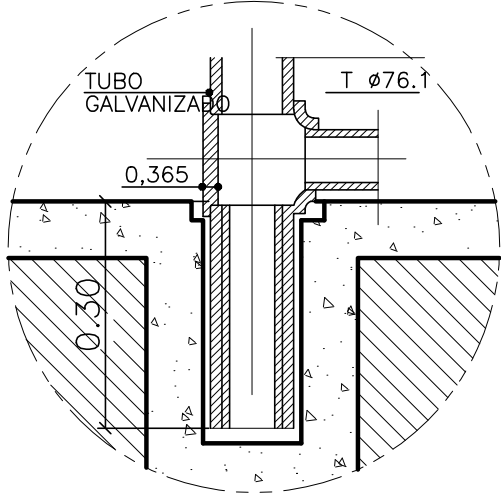
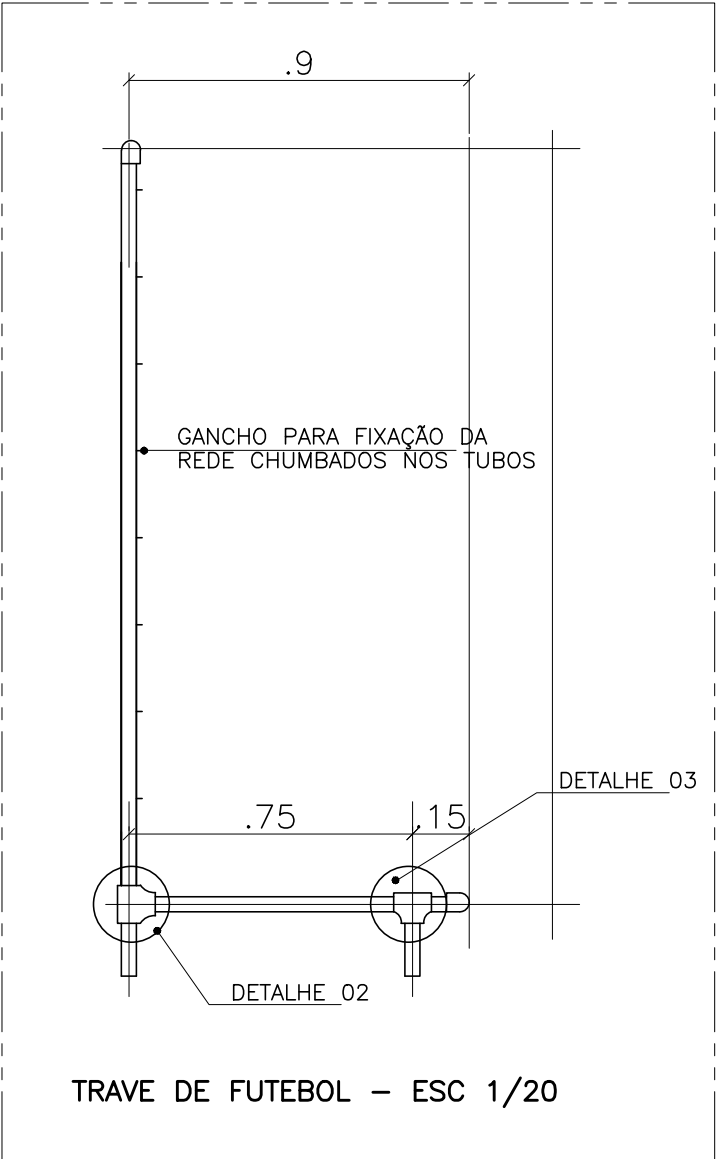
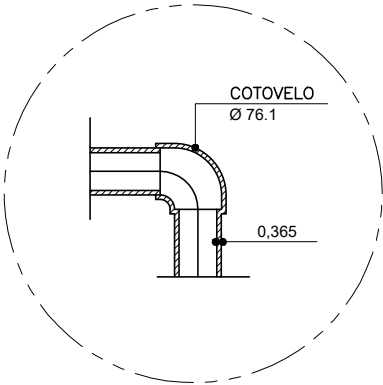
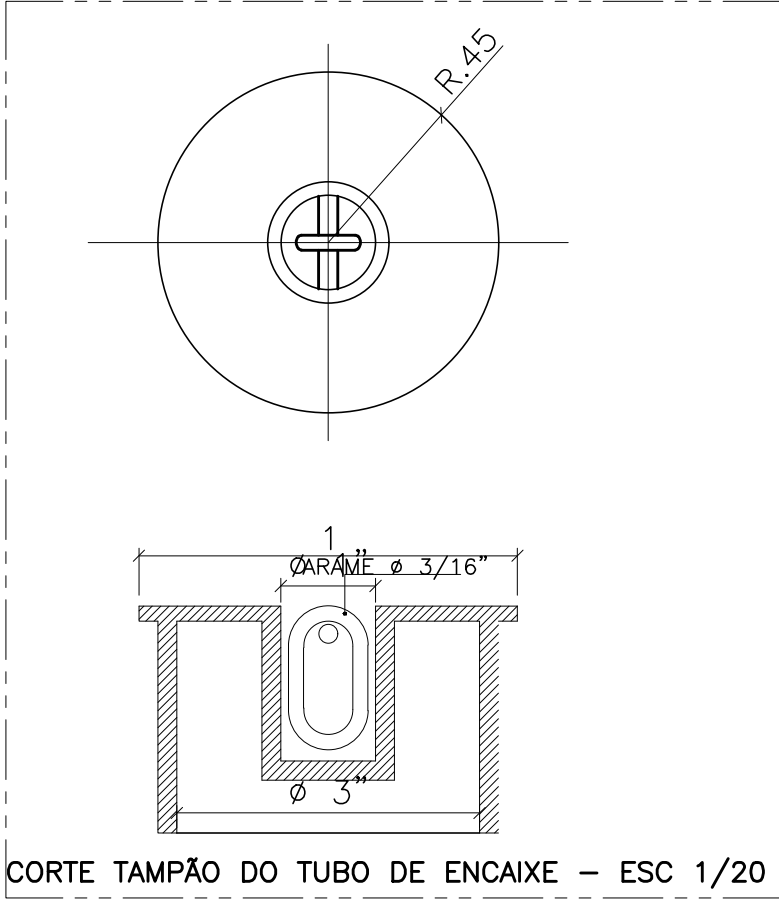
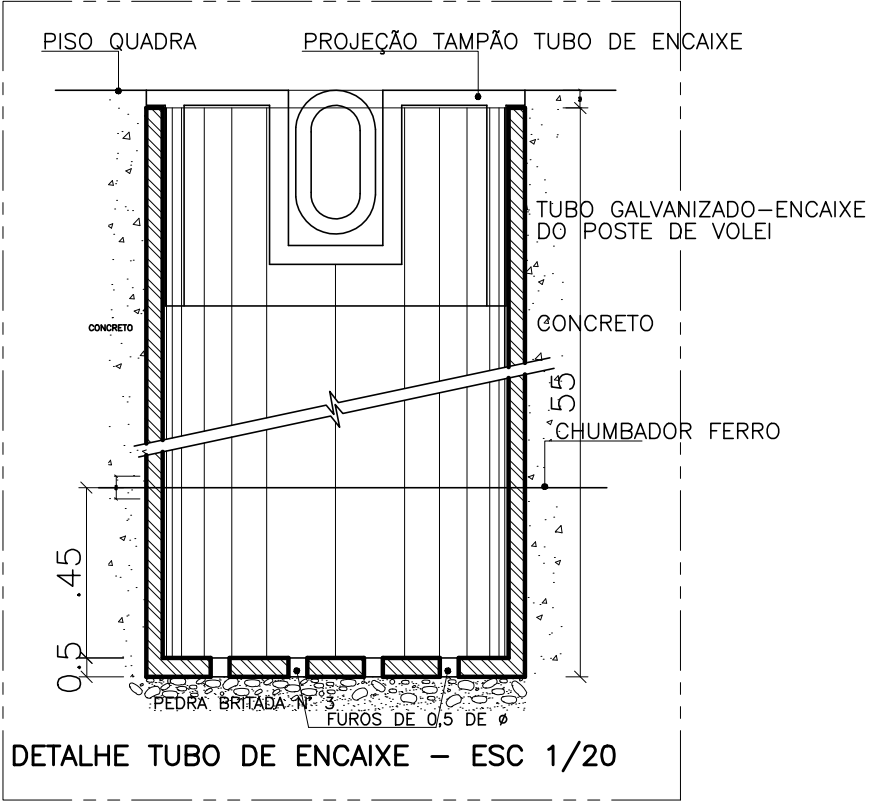
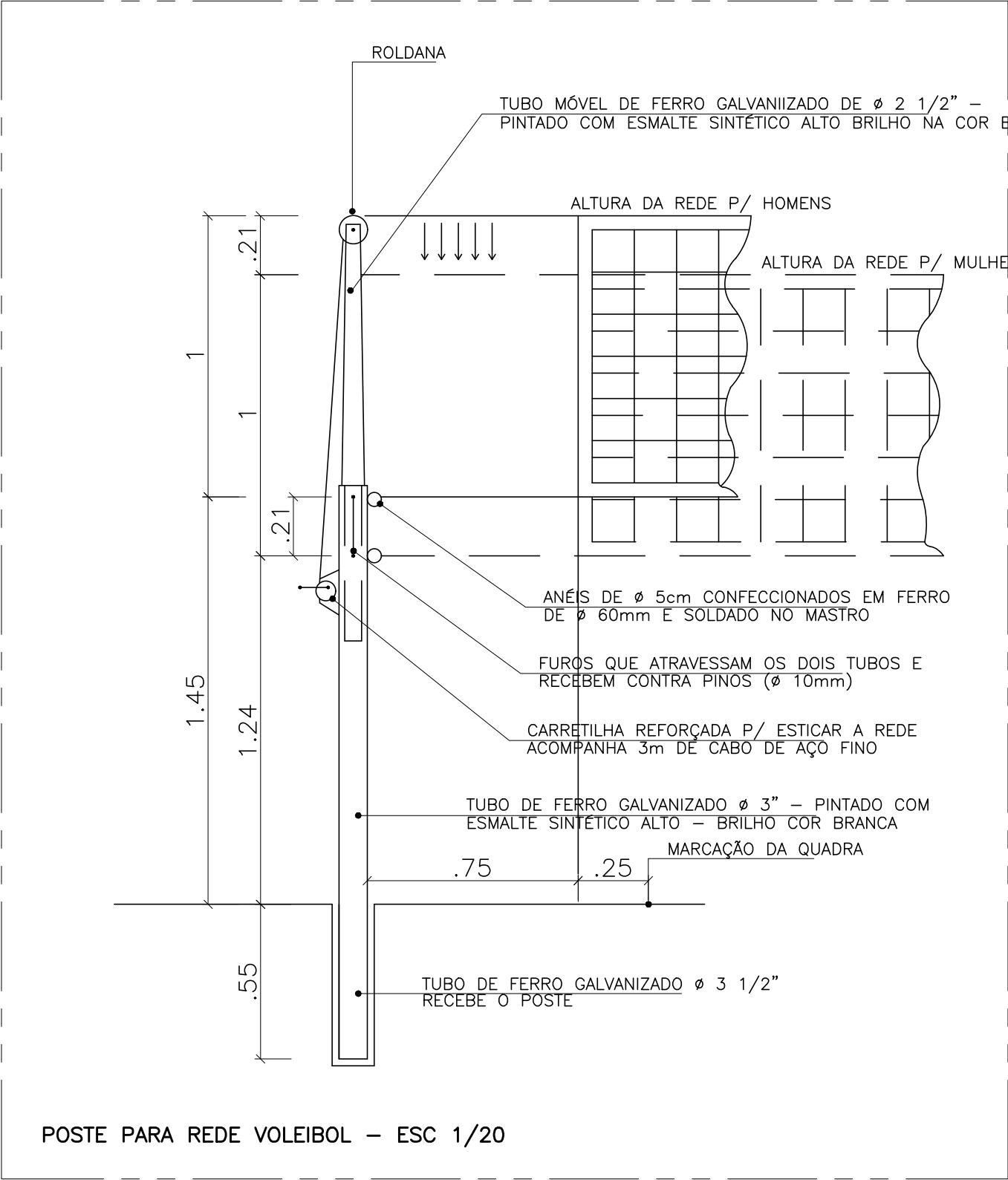

05			
04			
03			
02			
01			
Nº.	DESCRIÇÃO	RESP.	DATA
R E V I S ã O			
 SEDU	GOVERNO DO ESTADO DO ESPÍRITO SANTO SECRETARIA DE ESTADO DA EDUCAÇÃO – SEDU	 MAIA MELO ENGENHARIA	
	GERÊNCIA DE REDE FÍSICA ESCOLAR		
TÍTULO: REFORMA EEEFM DOMINGOS JOSÉ MARTINS			
ENDEREÇO: AVENIDA SIMÃO SOARES, SN, BARRA DE ITAPEMIRIM, MARATAÍZES/ES			
PRANCHA: ANTEPROJETO		PROJETO: ARQUITETÔNICO	
SUBSECRETÁRIO ESTADUAL: VINICIUS JOSÉ SIMÕES			
GERENTE DA GERFE: MARCELO AMORIM GONÇALVES		ESCALA: INDICADA	UNIDADE: METRO
COORDENADOR GERAL: ARIOVALDO LUSTOSA RORIZ JÚNIOR		CREA–PE: 020310/D	VISTO:
AUTOR PROJETO: WILSON RODRIGUES GONÇALVES		CAU–ES: A24721–9	VISTO:
CO–AUTOR PROJETO:		CAU–ES:	VISTO:
RESPONSÁVEL TÉCNICO:		CREA:	VISTO:
ARQUIVO: MAR01–P04–AQ–AP–R0–01.dwg		DESENHO:	VISTO:
REFERÊNCIA: QUADRA: DETALHAMENTO EQUIPAMENTOS ESPORTIVOS		FOLHA: 21 21	
FORMATO: A0	OBSERVAÇÕES:	DATA: FEVEREIRO/2025	REVISÃO: R0

Documento original assinado eletronicamente, conforme MP 2200-2/2001, art. 10, § 2º, por:

FERNANDA SHAILA LOSS BRANDÃO
TÉCNICO EDIFICAÇÕES JR - MAIA MELO ENGENHARIA
GERFE - SEDU - GOVES
assinado em 25/02/2025 16:46:35 -03:00

ARIOVALDO LUSTOSA RORIZ JÚNIOR
ENGENHEIRO COORDENADOR GERAL - MAIA MELO ENGENHARIA
LTDA
GERFE - SEDU - GOVES
assinado em 25/02/2025 14:53:56 -03:00

WILSON RODRIGUES GONÇALVES
COORDENADOR SETORIAL DE DIAGNÓSTICO - MAIA MELO
ENGENHARIA
GERFE - SEDU - GOVES
assinado em 25/02/2025 08:54:33 -03:00

MARCELO AMORIM GONCALVES
GERENTE QCE-03
GERFE - SEDU - GOVES
assinado em 25/02/2025 16:40:14 -03:00

VINICIUS JOSE SIMOES
SUBSECRETARIO ESTADO
SESE - SEDU - GOVES
assinado em 25/02/2025 14:59:15 -03:00



INFORMAÇÕES DO DOCUMENTO

Documento capturado em 25/02/2025 16:46:35 (HORÁRIO DE BRASÍLIA - UTC-3)
por FERNANDA SHAILA LOSS BRANDÃO (TÉCNICO EDIFICAÇÕES JR - MAIA MELO ENGENHARIA - GERFE - SEDU - GOVES)
Valor Legal: ORIGINAL | Natureza: DOCUMENTO NATO-DIGITAL

A disponibilidade do documento pode ser conferida pelo link: <https://e-docs.es.gov.br/d/2025-J43HNN>